

ACCUEIL PAYSAN EN ARIÈGE (09) ET LES STRUCTURES LIMITOPHES

Année 2020

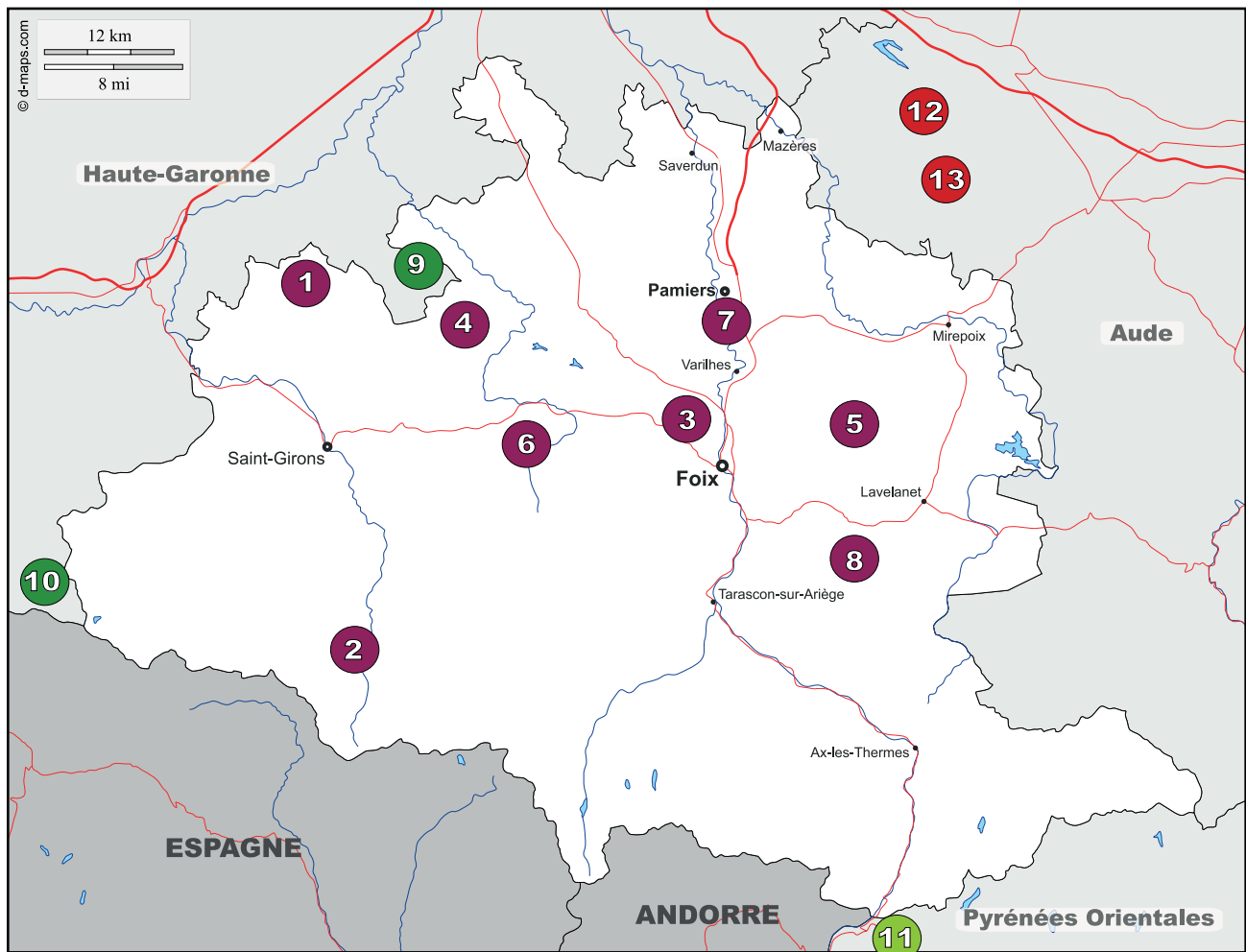

1 . EQUILOISIRS

Nathalie et François BOHIN
 La Fitte 09230 Fabas
 05 61 96 41 32 - 06 79 71 41 61 - bohinnathalie@wanadoo.fr -
<http://www.ariège.com/equiloisirs>
 Activité(s) proposée(s) : Chambre(s) d'hôtes, Gîte(s), Camping,
 Table d'hôtes, Activités équestres, Activités âsines, Accueil Social,
 Accueil d'enfant(s),
 Produits Paysans : Produits d'épicerie : pain et confit végétal.

Production en AB

3 . GITES DE SARDA

Stéphane et Isabelle DALLAPORTA
 Hameau de Sarda le Fort Route de Labouiche 09000 Vernajoul
 05 61 02 93 78 - 06 79 22 39 94 - gites.sarda@orange.fr -
 Activité(s) proposée(s) : Gîte(s), Accueil Social,
 Produits Paysans : Viande de mouton/agneau et plats préparés

5 . CAMPING L'AMARANTHE

Irene et François AGUIRRE
 Gouziaud 09300 Lieurac
 06 24 10 95 83 - 06 24 10 95 83 - lamaranthe@hotmail.fr -
<http://www.amaranthe.sitew.com/>
 Activité(s) proposée(s) : Camping, Visite de ferme,
 Produits Paysans : Légumes : Légumes, plants potagers, fruits
 fleurs de saison . **Production en AB**

2 . FERME LES BOURIÈS

Philippe et Céline RIGAUX
 Les Bourières hameau "Angouls" 09140 Seix
 05 61 04 85 84 - 06 95 41 59 80 - fermelesbouries@wanadoo.fr -
<http://www.ariège.com/lesbouries/>
 Activité(s) proposée(s) : Gîte(s), Camping,
 Produits Paysans : Petits fruits bruts ou transformés : Confitures

4 . Chez Marco et Nicole

Marco et Nicole DUMONT
 Les Moulis 09290 09290 Camarade
 05 34 01 74 42 - 06 42 70 91 28 - marcdumont@free.fr -
<http://www.ariège.com/marcoetnicole>
 Activité(s) proposée(s) : Chambre(s) d'hôtes,
 Produits Paysans :

6 . FERME DE LOSQUE

Cristina et Maria BUNSCHOTEN
 09420 losque 09420 Castelnaud-Durban
 05 61 96 39 17 - jollityfarm@wanadoo.fr -
 Activité(s) proposée(s) : Gîte(s),
 Produits Paysans : Viande de mouton/agneau et plats préparés,
 Produits laitiers de chèvre, Viande de cheval et vente de chevaux :
 viande de brebis , fromage de chèvre



7 . Gîte de Brassacou

Paul et Adrien Guetat
Bracassou, route de Saint Raymond, 09100 Pamiers
06 80 20 80 83 - brassacou09@gmail.com -
https://www.reveas.org/
Activité(s) proposée(s) : Gîte(s), Visite de ferme,
Produits Paysans : Viande de boeuf/veau et plats préparés

9 . le Nomade's land

Thibault et Eugénie DI ZAZZO
la planero 31310 Montbrun-Bocage
05 61 87 75 28 - asso.escapade@yahoo.fr -
http://www.nomadesland.org/
Activité(s) proposée(s) : Camping, Visite de ferme, Accueil
d'enfant(s),

11 . VAGABOND'ÂNE

Claudine et Bruno CHABOUREAU-MAGDINIER
2 Place des Peupliers Rieurtort 66210 Puyvalador
04 68 04 41 22 - vagabondane@free.fr -
http://www.vagabondane.com/
Activité(s) proposée(s) : Activités âsines,
Produits Paysans, Petits fruits bruts ou transformés : Confiture de
cassis

13 . Le Ferme Du Pouzet

Yvan et Florence TEYSSANDIER
Le Pouzet 11270 Cazalrenoux
06 37 63 07 74 - 06 37 95 04 00 - yvan@lafermedupouzet.com -
http://www.lafermedupouzet.com/
Activité(s) proposée(s) : Gîte(s),
Produits Paysans, Viande de mouton/agneau et plats préparés,
Petits fruits bruts ou transformés, Œufs, Viande de porc et
charcuterie : viande de porc, viande d'agneau, confitures, oeufs
Production en : AB

8 . Ferme du Paquetayre

Michelle et michel Thouzery
Le Paquetayre 09300 Montferrier 09300 Montferrier
05 61 03 06 29 - maistissage3@gmail.com - http://maistissage.com/
Activité(s) proposée(s) : Table d'hôtes, Visite de ferme, Accueil Social,
Produits Paysans : Production en AB

10 . ARTIGAOU

Christine et Robert Laurens
le Village 31110 Artigue
05 61 94 36 15 - 06 82 44 02 25 - christine@artigaou.fr -
http://www.artigaou.fr/
Activité(s) proposée(s) : Chambre(s) d'hôtes, Gîte(s),

12 . Chevaux au vent

Ariane Audigier
6 place du Forgeron 11400 Fonters-du-Razès
06 70 10 61 91 - chevauxauvent11@gmail.com -
https://chevauxauvent11.wixsite.com/chevauxauvent
Activité(s) proposée(s) : Activités équestres, Accueil Social,

LÉGENDE DES MODES DE PRODUCTION



AB : [Agriculture Biologique](#)



AOC : [Appellation d'Origine Contrôlée](#)



N&P : [Mention Nature & Progrès](#)



IGP : [Identification Géographique Protégée](#)



Demeter : [Demeter](#)



Label Rouge : [Label Rouge](#)

ACCUEIL PAYSAN EN AUDE (11) ET LES STRUCTURES LIMITOPHES

Année 2020

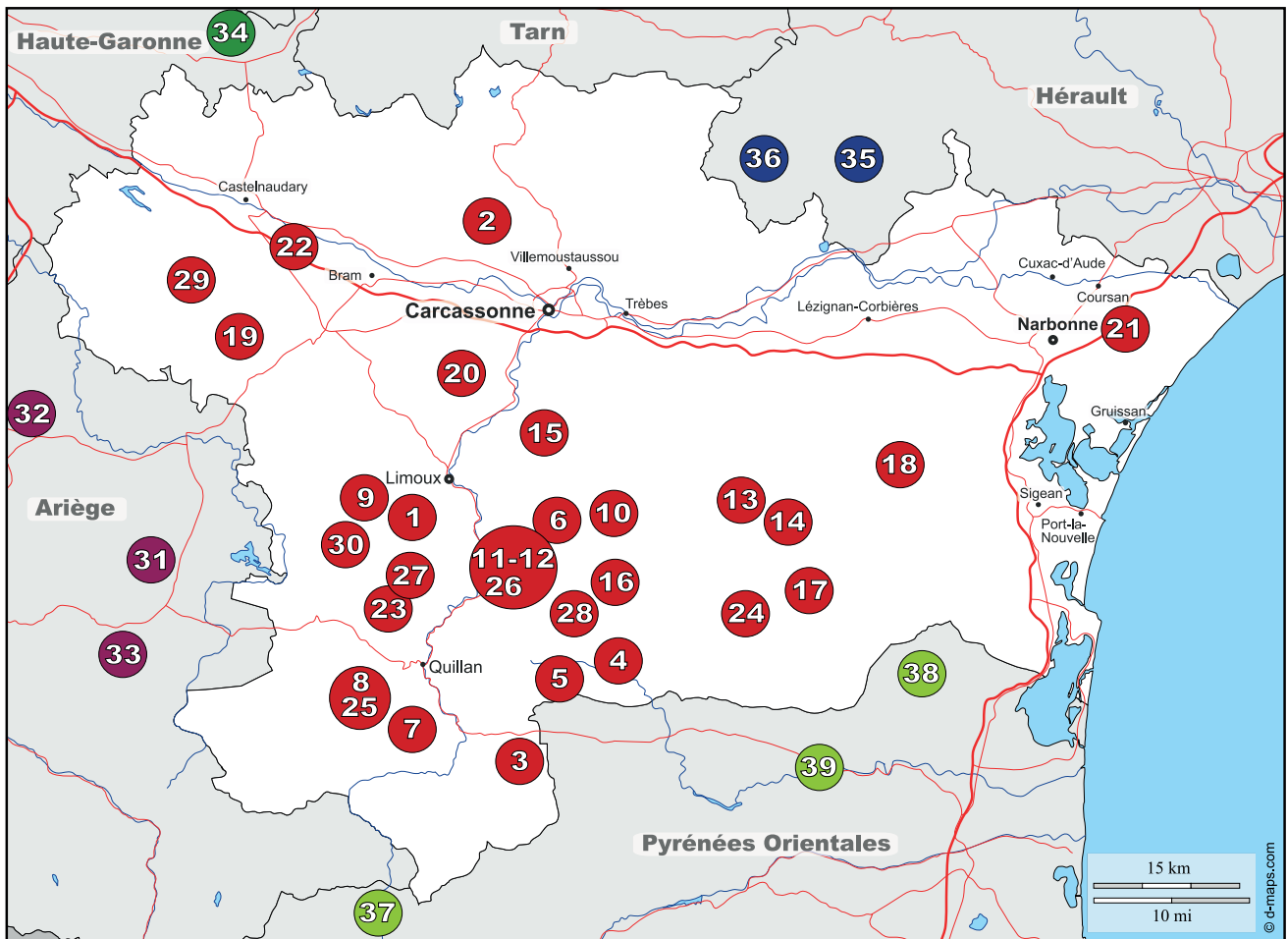

1 . L'OUSTALET D'AL CANTOU

Jean-Claude et Anne BEIRIEU
13 Grand Rue 11300 Roquetaillade
04 68 31 60 71 - 06 79 51 28 02 - beirieu@domaine-beirieu.com -
<http://www.domaine-beirieu.com/>

Activité(s) proposée(s) : Visite du vignoble & du caveau,
Produits Paysans, Vins et jus de raisin : vin.

Production en : AB, N&P

2 . LA VENTAILLOLE

Marie-Claude et Robert CURBIERES
1, La Ventaillole 11610 Ventenac-Cabardès
04 68 24 92 74 - 06 81 00 72 93 - mcbcurbieres@gmail.com -
<http://domaine-ventaillole.fr/>

Activité(s) proposée(s) : Chambre(s) d'hôtes, Camping-car à la barrière, Table d'hôtes, Visite du vignoble & du caveau,
Produits Paysans, Vins et jus de raisin : Vins bio.

Production en : AB, AOC

3 . TABLES ET CHAMBRES D'AYGUES BONNES

Colette CHAZALET
Aygues Bonnes 11140 Puilarens
04 68 20 51 90 - colette.chazalet@wanadoo.fr -
<http://www.labordejeanmarie.com/>

Activité(s) proposée(s) : Chambre(s) d'hôtes, Relais, Table d'hôtes,

Viande de boeuf/veau et plats préparés

4 . GITE DE LA BASTIDE

Richard et Néli LE MASSON
La Bastide 11190 Camps/Agly 11190 Camps-sur-l'Agly
04 68 69 87 57 - 06 80 57 77 55 - cb@labastide.net -
<http://www.labastide.net/>

Activité(s) proposée(s) : Chambre(s) d'hôtes, Relais, Table d'hôtes,

Produits Paysans, Viande de boeuf/veau et plats préparés :

Viande de Veau et Bœuf. Production en : Label Rouge

5 . LA BORDE JEAN-MARIE

Andreas et Monika MÜLLER
La Borde Jean-Marie 11500 Saint-Louis-et-Parahou
04 68 20 24 09 - info@labordejeanmarie.com -
<http://www.labordejeanmarie.com/>

Activité(s) proposée(s) : Gîte(s),
Produits Paysans, Produits laitiers de brebis : Fromage de

Brebis, Merguez de Brebis, Viande de Porc. Production en : AB

6 . La petite maison dans la prairie

André et Micheline ROUSSEAU
4 rue des tilleuls 11190 Cassaignes
04 68 74 01 15 - 06 48 20 62 42 - mian.rousseau@orange.fr -
Activité(s) proposée(s) : Gîte(s),

**7 . NAIT MERABET MICHEL**

Michel NAIT MERABET
7 rue des jardins 11140 Cailla
06 70 83 02 59 - michel.nait-merabet@wanadoo.fr - <http://aude-gite.com/>
Activité(s) proposée(s) : Gîte(s),

9 . DOMAINE LE REC D'AL FOUR

Marianne et Bert KOLE
Castelreng 11300 Castelreng
04 68 31 80 21 - lerec.dalfour@hotmail.com - <http://www.lerecdalfour.com/>
Activité(s) proposée(s) : Gîte(s),
Produits Paysans, Légumes. **Production en : AB**

11 . Loc d'ânes

Béatrice et Jean-Marc et Béatrice DUCHEMIN
Les Buffatières 11500 Granès
04 68 20 49 22 - 07 68 15 60 84 - infos@locdanes.fr - <http://www.locdanes.fr/>
Activité(s) proposée(s) : Activités âsines,
Produits Paysans, Légumes : oeufs, légumes de saison, jus de pommes. **Production en : AB**

13 . HAMEAU DE CREUILLE

Brigitte et Jean FRANK
Hameau de Creuille 11330 Termes
04 68 70 04 88 - 06 30 76 04 80 - -
Activité(s) proposée(s) : Chambre(s) d'hôtes, Camping-car à la barrière, Table d'hôtes,

15 . LOGIS DES VENDANGEURS

Neige PORTE
Benoce 11250 Saint-Hilaire
04 68 69 44 01 - 06 04 43 13 05 -
logisdesvendangeurs@gmail.com - <http://benoce.fr/>
Activité(s) proposée(s) : Gîte(s), Camping,

17 . La Gauna

Fabienne GAY
lieu dit la gauna entre Palairac et Quintillan 11330 Palairac
06 12 45 25 11 - 06 12 45 25 11 - gauna.contact@gmail.com - <http://www.gauna.fr/>
Activité(s) proposée(s) : Chambre(s) d'hôtes, Gîte(s), Table d'hôtes,
Produits Paysans, Plantes aromatiques et médicinales :
SAFRAN

19 . Le Ferme Du Pouzet

Yvan et Florence TEYSSANDIER
Le Pouzet 11270 Cazalrenoux
06 37 63 07 74 - 06 37 95 04 00 - yvan@lafermedupouzet.com - <http://www.lafermedupouzet.com/>
Activité(s) proposée(s) : Gîte(s),
Produits Paysans, Viande de mouton/agneau et plats préparés,
Petits fruits bruts ou transformés, Œufs, Viande de porc et charcuterie : viande de porc, viande d'agneau, confitures, oeufs
Production en : AB

8 . LA MAISON JAUNE

Stéphane et Françoise WAROT
8 rue du dépiquage La Maison Jaune 11500 Quirbajou
04 68 20 18 86 - lamaisonjaune.quirbajou@orange.fr -
Activité(s) proposée(s) : Chambre(s) d'hôtes, Table d'hôtes, Visite de ferme,
Produits Paysans, Produits laitiers de chèvre : tommes

10 . LE PERILHOU

Ivan et Claire MANNHEIM
Le Périlhou 11190 Arques
04 68 69 51 80 - 06 78 10 82 66 - ivanandclair@gmail.com -
Activité(s) proposée(s) : Gîte(s),
Produits Paysans : légumes

12 . CHAMBRES D'HOTES ET CAMPING A LA FERME LAVALDIEU

Russel et Patricia COOPER
Laval dieu 11190 Rennes-le-Château
04 68 74 23 21 - 06 84 38 68 79 - info@laval dieu.com - <http://laval dieu.com/>
Activité(s) proposée(s) : Chambre(s) d'hôtes, Gîte(s), Camping, Table d'hôtes, Activités équestres,

14 . GÎTE DE LA PLACETTE

Didier ANDRIEU
3 rue de la ruche 11330 Villerouge-Termenès
06 42 57 62 81 - 06 42 57 62 81 - 10dierandrieu@gmail.com - <http://gitedelaplacette-corbieres.fr/>
Activité(s) proposée(s) : Chambre(s) d'hôtes, Gîte(s),

16 . Ferme ouverte

Caroline et Stéphane BROSELIN
les Bernous 11190 Sougraigne
06 52 63 67 83 - lafermeouverte@yahoo.com - <http://www.lafermeouverte.fr/>
Activité(s) proposée(s) : Chambre(s) d'hôtes, Table d'hôtes, Activités âsines,
Produits Paysans, Produits d'épicerie, Viande de mouton/agneau et plats préparés, Œufs, Légumes : pain, oeufs
Production en : AB

18 . La Cabane Du Berger

Pouzoles La cabane du berger 11360 Fontjoncouse
06 09 38 68 74 - 06 09 38 68 74 - manubernier@yahoo.fr - <http://www.lacabaneduberger.net/>
Activité(s) proposée(s) : Visite de ferme, Accueil Social,
Produits Paysans, Plantes aromatiques et médicinales : Gelées, sirops, sel, Cosmétiques., Savons feutrés.

20 . ACCUEIL, RESSOURCE & PARTAGE

Maria et Olivier Eriksson-Barrès
Les Crémades Hautes n°4 11300 Villarzel-du-Razès
04 68 74 37 28 - 06 84 16 61 09 - arp-ecolieu@orange.fr - <http://www.arp-ecolieu.com/>
Activité(s) proposée(s) : Chambre(s) d'hôtes, Gîte(s), Table d'hôtes,



**21 . Ferme Auberge : L'Olivette de Langel**

Matias et Odile OSPITAL
Domaine de Langel RD31 11110 Armissan
04 68 27 17 22 - 06 60 81 06 10 - contact@olivettedelangel.fr -
<http://www.olivettedelangel.fr/>
Activité(s) proposée(s) : Chambre(s) d'hôtes, Auberge, Visite de ferme, Accueil Social,
Produits Paysans, Fruits et produits transformés à base de fruits : Pâtes d'olives, Poulet, Huile d'olives, Maraichage

23 . La Ferme des Lutins

Marine AUDOUY
Hameau de Fauruc 11500 Brenac
- aude.po@accueil-paysan.com -
Activité(s) proposée(s) : Ferme pédagogique, Accueil d'enfant(s),

25 . Ici et Maintenant

Florence MORISSONNEAU
6 rue du cordonnier 11500 Quirbajou
06 24 98 65 01 - icietmaintenant.quirbajou@hotmail.com -
Activité(s) proposée(s) : Gîte(s), Relais, Table d'hôtes,

27 . Gîte à Rouvenac

Joëlle BAUMANN
5 rue de la Mairie 11260 Rouvenac
04 68 74 24 28 - 06 80 83 61 55 - ulli.joelle@wanadoo.fr -
Activité(s) proposée(s) : Gîte(s),

29 . Chevaux au vent

Ariane Audigier
6 place du Forgeron 11400 Fonters-du-Razès
06 70 10 61 91 - chevauxauvent11@gmail.com -
<https://chevauxauvent11.wixsite.com/chevauxauvent>
Activité(s) proposée(s) : Activités équestres, Accueil Social,

31 . CAMPING L'AMARANTHE

Irene et François AGUIRRE
Gouziaud 09300 Lieurac
06 24 10 95 83 - 06 24 10 95 83 - lamaranthe@hotmail.fr -
<http://www.amaranthe.sitew.com/>
Activité(s) proposée(s) : Camping, Visite de ferme,
Produits Paysans : Légumes : Légumes, plants potagers, fruits fleurs de saison . Production en AB

33 . Ferme du Paquetayre

Michelle et michel Thouzery
Le Paquetayre 09300 Montferrier 09300 Montferrier
05 61 03 06 29 - maistissage3@gmail.com -
<http://maistissage.com/>
Activité(s) proposée(s) : Table d'hôtes, Visite de ferme, Accueil Social,
Produits Paysans, Production en AB

35 . LA FERME DES BOUQUETS

Mélissa et Gilad MIZRAHI
La Garrigue 34210 La Caunette
04 68 27 84 35 - 06 26 30 84 60 -
fermedesbouquets@gmail.com -
<http://www.facebook.com/lafermedesbouquets>
Activité(s) proposée(s) : Gîte(s), Table d'hôtes,

22 . Domaine de la Matarelle

Jean-Claude et Patricia DAGUZAN
Domaine de la Matarelle 11400 Laurabuc
06 83 05 61 40 - jean-claude.daguzan@orange.fr -
<http://www.parcdelamatarelle.com/>
Activité(s) proposée(s) : Camping, Ferme pédagogique,

24 . RIBO Noé

Noé RIBO
9, passage de l'arcade 11330 Massac
04 68 46 21 22 - 07 81 26 29 34 - ribonoe@gmail.com -
Activité(s) proposée(s) : Accueil Social,

26 . Domaine de Bergnes

Anne MERVOYER
Domaines de Bergnes 11260 Campagne-sur-Aude
06 03 13 68 21 - 06 03 13 68 21 - a.mervoyer@gmail.com -
Activité(s) proposée(s) : Gîte(s),

28 . La Jouane

RICHE Gina
La Jouane 11190 Sougraigne
06 70 72 28 27 - aude.po@accueil-paysan.com -
Activité(s) proposée(s) : Ferme pédagogique, Accueil Social,

30 . Stella Gaïa

Christine JERMANN
Maynard 11300 Bourigeole
06 15 35 30 84 - christine@jermann.fr -
<https://www.facebook.com/profile.php?id=100009395631219>
Activité(s) proposée(s) : Chambre(s) d'hôtes, Gîte(s), Camping, Table d'hôtes,

32 . Gîte de Brassacou

Paul et Adrien Guetat
Bracassou, route de Saint Raymond, Pamiers 09100 09100
Pamiers
06 80 20 80 83 - brassacou09@gmail.com -
<https://www.reveas.org/>
Activité(s) proposée(s) : Gîte(s), Visite de ferme,
Viande de boeuf/veau et plats préparés

34 . PEREZ Pierre

Pierre Perez
160 route de saint félix 31540 Roumens
05 61 83 94 93 - 06 63 36 84 00 - pierre-perez@neuf.fr -
Activité(s) proposée(s) : Table d'hôtes,

36 . LE CLOS DU MARBIER

Irène PRIOTON
Hameau de Camplong 34210 Félines-Minervois
04 68 43 85 79 - 06 85 91 27 57 - leclodumarbrier@wanadoo.fr -
<http://www.leclodumarbrier.com/>
Activité(s) proposée(s) : Chambre(s) d'hôtes, Gîte(s), Visite du vignoble & du caveau,
Produits Paysans, Vins et jus de raisin : vins, jus de raisin.
Production en : AOC





37 . VAGABOND'ÂNE

Claudine et Bruno CHABOUREAU-MAGDINIER
2 Place des Peupliers Rieutort 66210 Puyvalador
04 68 04 41 22 - vagabondane@free.fr -
http://www.vagabondane.com/

Activité(s) proposée(s) : Activités âsines,

Produits Paysans, Petits fruits bruts ou transformés : Confiture
de cassis

38 . LA BELLE AURIOLE

Bertrand LEPINE
La Belle Auriolle 66600 Opoul-Périllos
04 68 29 19 26 - 06 75 01 33 33 - bertrand.lepine66@yahoo.fr -
http://www.labelleauriole.fr/

Activité(s) proposée(s) : Gîte(s), Camping, Camping-car à la
barrière, Visite de ferme,

Produits Paysans : Spiruline

39 . DOMAINE PONS GRALLET

Christian et Hélène GRALET
2 boulevard Jean Jaurès 66310 Estagel
04 68 57 23 83 - 06 71 07 66 22 - dom.ponsgralet@wanadoo.fr -
http://www.ponsgralet.com/

Activité(s) proposée(s) : Camping-car à la barrière, Visite du
vignoble & du caveau,

Produits Paysans, Vins et jus de raisin : Rouge, Vin Doux

Naturel, Vin Rosé, Huile l'Olive, Côte du ROussillon Blanc et vin
blanc Sec. **Production en : AB, AOC, IGP**

LÉGENDE DES MODES DE PRODUCTION



AB : [Agriculture Biologique](#)



AOC : [Appellation d'Origine Contrôlée](#)



N&P : [Mention Nature & Progrès](#)



IGP : [Identification Géographique Protégée](#)



Demeter : [Demeter](#)



Label Rouge : [Label Rouge](#)

ACCUEIL PAYSAN EN AVEYRON (12) ET LES STRUCTURES LIMITOPHES

Année 2020

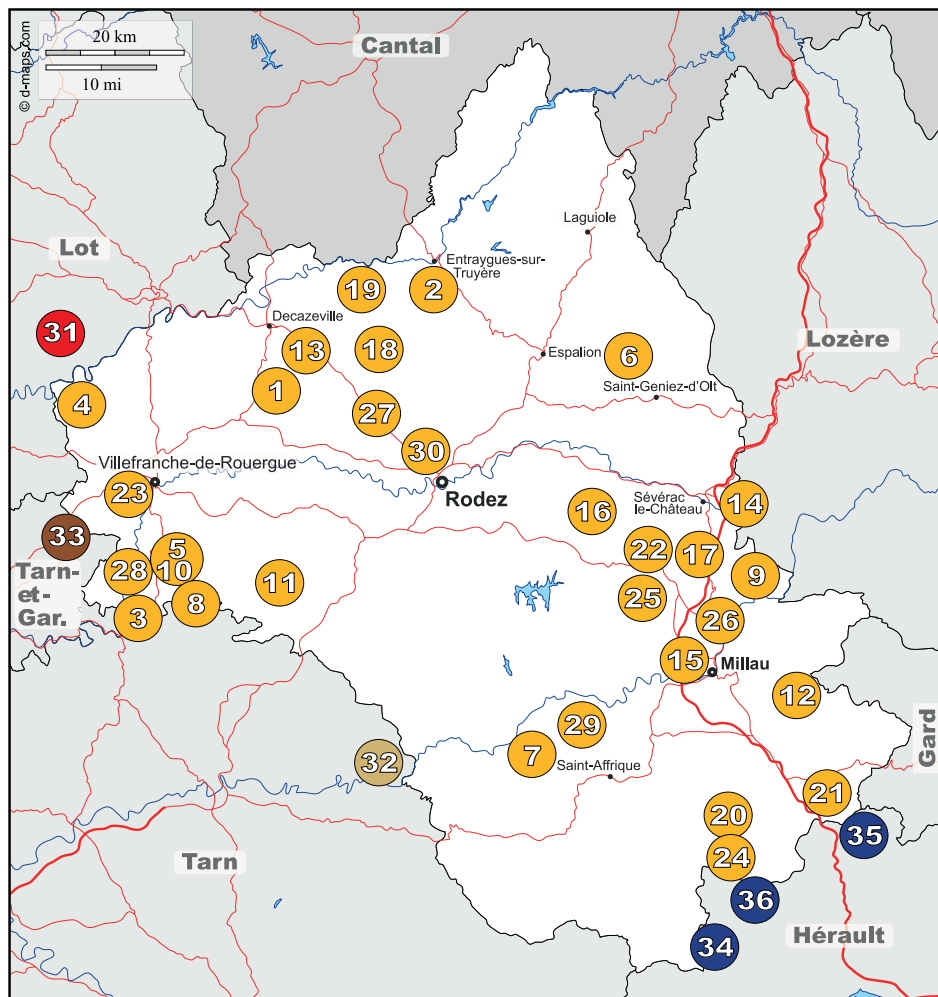

1 . DELCAMP Anne Marie et Jean Marie

Anne-Marie et Jean-Marie DELCAMP
Lestrunie Rulhe 12390 Auzits
05 65 63 11 40 - 06 52 34 45 67 - jeanmarie.delcamp@lestrunie.fr -
<http://www.lestrunie.fr/>

Activité(s) proposée(s) : Chambre(s) d'hôtes, Table d'hôtes,
Produits Paysans, Viande de boeuf/veau et plats préparés :
Confitures

3 . FERME ÉQUESTRE DE DAODOU

Marie-Pascale BARTHÈYE-GAUFFRE
Bégonnères, Daoudou 12270 Najac
05 65 29 74 11 - 06 77 06 59 27 - ferme.daoudou@wanadoo.fr -
<http://www.daoudou.fr/>

Activité(s) proposée(s) : Gîte(s), Activités équestres, Accueil Social,
Produits Paysans, Fruits et produits transformés à base de fruits :
jus de pommes. **Production en : AB**

5 . FERME DU MARIGOT

Véronique et Francis ENJALBERT
Sourbins 12270 La Fouillade
05 65 65 82 28 - 06 09 39 83 28 - ferme.marigot@wanadoo.fr -
<http://fermemarigot.wix.com/fermemarigot>

Activité(s) proposée(s) : Chambre(s) d'hôtes, Gîte(s), Ferme
pédagogique,
Produits Paysans, Produits d'épicerie, Fruits et produits
transformés à base de fruits, Produits laitiers de vache : huile de

2 . FERME DU BATTEDOU

Carine et François TISON
Le Battedou le Battedou 12140 Golinhac
05 65 48 61 62 - lebattedou@wanadoo.fr -
<http://lebattedou.free.fr/>

Activité(s) proposée(s) : Chambre(s) d'hôtes, Gîte(s),
Camping, Table d'hôtes,

4 . FERME DE LAVAL

Guillaume et Christian LAIZÉ
Mas de Laval 12260 Salvagnac-Cajarc
06 17 72 41 24 - ferme.masdelaval@gmail.com -
<http://masdelaval.wixsite.com/ferme-mas-de-laval>

Activité(s) proposée(s) : Chambre(s) d'hôtes, Gîte(s), Table
d'hôtes,

6 . ROQUESENAUBRAC

Pascal et Jeanine DEVOILLE
Roques 12470 Prades-d'Aubrac
05 65 70 46 78 - 06 43 11 44 38 - roc.abrac@nordnet.fr -
<http://roquesenaubrac.wix.com/rocabrac>

Activité(s) proposée(s) : Gîte(s), Visite de ferme,
Produits Paysans, Légumes : roquesenaubrac.

Production en : AB, N&P



za, jus de pommes, lait, Purée, confiture de châtaignes, Pâtes au blé dur. **Production en : AB**

7 . LES GARRICS

Laurence et Jean-Marc ALRIC
Le Salze 12480 Saint-Izaire
05 65 99 44 03 - 06 71 88 76 82 - alricjean-marc@orange.fr -
<https://www.fromageriedusalze.com/>
Activité(s) proposée(s) : Gîte(s),
Produits Paysans, Produits laitiers de brebis : Fromages frais,
Tommies de brebis, yaourts de brebis. **Production en : AB**

9 . NAMASTÉ-GITE DE PEYRELADE

Régine et Jean-Marie ALBARET
Peyrelade 12640 Rivière-sur-Tarn
06 09 35 47 18 - gite.namaste@gmail.com - <http://www.gite-namaste.fr/>
Activité(s) proposée(s) : Gîte(s),

11 . FERME DES TRONQUES

Marc et Régine FOULQUIER
Les Tronques 12440 La Salvétat-Peyralès
05 65 81 81 34 - info@lestronques.net -
<https://www.lestronques.net/>
Activité(s) proposée(s) : Chambre(s) d'hôtes, Camping, Table
d'hôtes,
Produits Paysans, Viande de volaille et produits transformés,
Viande de boeuf/veau et plats préparés : Porc, volailles, viande
bovine

13 . LES YOURTES DES JARDINS DE LA BORIE

Chrystelle AUDDO
La Borie 12390 Auzits
05 65 63 16 47 - 06 87 05 11 63 - laborie12@orange.fr -
<http://lesjardinsdelaborie.wix.com/jardins-de-la-borie>
Activité(s) proposée(s) : Chambre(s) d'hôtes, Gîte(s),
Produits Paysans : Fruits et légumes de saison.
Production en : AB

15 . MAS DE LA TAURANDA

Pierre et Pierrette MARCILHAC
Ostal las Coas Rojas 12100 Millau
05 65 60 46 40 - p.marcilhac@orange.fr - <http://www.gite-tauranda.fr/>
Activité(s) proposée(s) : Gîte(s),

17 . FERME DE LA BLAQUIERE

Sylvia et Matthieu CASTANIER
Col d'Engayresque 12520 Verrières
06 75 09 31 73 - 06 75 09 31 73 - contact@lablaquiere.com -
<http://www.lablaquiere.com/>
Activité(s) proposée(s) : Camping, Relais, Activités équestres,
Produits Paysans, Produits laitiers de brebis : Périail, yaourt, lait,
tomme à pâte pressée, caillé, tomme à pâte molle

8 . CAMPING LE GOURPASSOU

Jean-Loup et Léna BRIANE
Ferme de Cessetières 12270 Bor-et-Bar
07 80 34 57 61 - contact@camping-legourpassou.com -
<http://www.camping-legourpassou.com/>
Activité(s) proposée(s) : Gîte(s), Camping, Visite de ferme,

10 . CAMPING DES ETOILES

Sylvie et Pierre BRUGEL
Sourbins 12270 Najac
06 22 03 00 69 - 06 22 03 00 69 - campingdesetoiles@sfr.fr -
<http://www.campingdesetoiles.fr/>
Activité(s) proposée(s) : Gîte(s), Camping, Auberge,

12 . FERME DE L'AUBIGUIER

Yves et Claudie PERES
ferme de l'Aubiguier 12230 Nant
07 85 32 17 92 - 06 77 33 08 26 -
fermedelaubiguier@gmail.com -
<http://www.fermedelaubiguier.fr/>
Activité(s) proposée(s) : Chambre(s) d'hôtes, Gîte(s),
Camping, Table d'hôtes,
Produits Paysans, Viande de mouton/agneau et plats
préparés, viande

14 . Bellas

Laurent et Céline FAGES
bellas 12150 Sévérac-le-Château
05 65 71 68 91 - celine.debellas@gmail.com -
Activité(s) proposée(s) : Gîte(s),

16 . LA FERME DU VIALARET

Yolande et Caroline ROQUES
Le Vialaret 12290 Ségur
05 65 70 70 82 - 06 89 22 66 61 - la-ferme-du-
vialaret@wanadoo.fr - <http://www.ferme-du-vialaret.com/>
Activité(s) proposée(s) :
Produits Paysans, Viande de lapin, Viande de volaille et
produits transformés : pulls, écharpes, chaussettes...,
volailles

18 . DOMAINE DES COSTES ROUGES

Combret 12330 Nauviale
05 65 72 83 85 - 06 86 22 83 04 - domaine-des-costes-
rouges@wanadoo.fr - <http://www.domaine-des-costes-rouges.fr/>
Activité(s) proposée(s) : Chambre(s) d'hôtes, Gîte(s), Table
d'hôtes, Visite du vignoble & du caveau,
Produits Paysans, Vins et jus de raisin : vin, lentille verte,
noix. **Production en : AB, AOC**





19 . Les Chambres de Montignac METAL MAURYA ET ACHTEN

GER

Maurya et Ger METAL
Montignac 12320 Conques
05 65 69 84 29 - 06 95 74 99 85 - mauryametal@yahoo.fr -
Activité(s) proposée(s) : Chambre(s) d'hôtes,

21 . Ferme de la Salvetat

Julie et Etienne BARBAZANGES
la salvetat 12230 La Couvertoirade
06 63 25 86 40 - - http://www.fermedelasalvetat.com/
Activité(s) proposée(s) : Relais, Table d'hôtes,

23 . Saveurs paysannes

9004 rue du cimetière 12200 Villefranche-de-Rouergue
- -
Activité(s) proposée(s) : Magasin de producteurs
Produits Paysans,

25 . NATURELLEMENT SIMPLES

Séverine et Charles PIOFFET
Le Cayla 12620 Saint-Laurent-de-Lévézou
06 80 89 33 01 - naturellementsimples@laposte.net -
http://www.naturellementsimples.com/
Activité(s) proposée(s) : Table d'hôtes, Ferme pédagogique, Visite
de ferme,
Produits Paysans, Plantes aromatiques et médicinales : Huiles
de soin, Pestos, Vinaigres, Semences, Plants, Baumes, Tisanes.
Production en : AB, N&P

27 . LE PANIER PAYSAN de Nuces

place de la Poste Nuces
05 65 46 21 35 - panierpaysan@orange.fr -
http://panierpaysan12.wix.com/panier-paysan-nuces
Activité(s) proposée(s) : Magasin de producteurs
Produits Paysans,

29 . Ferme équestre de Vispens

Claire VANEL
Lieu dit Vispens 12400 Saint-Affrique
05 65 49 32 71 - 06 23 74 75 32 - claire.vanel@hotmail.fr -
http://www.fermeequestrededevispens.fr/
Activité(s) proposée(s) : Activités équestres, Accueil d'enfant(s),

31 . À LA SOURCE DE USSAC

Dominique POURCEL
Ussac 46160 Saint-Chels
05 65 40 79 89 - dominique.pourcel@orange.fr -
http://www.source-ussac.fr/
Activité(s) proposée(s) : Chambre(s) d'hôtes, Table d'hôtes,

20 . CHAMBRES DE LA SCIERIE

Sophie VIGNEAU
Ateliers de la Scierie route de St Beaulize 12540 Fondamente
05 65 99 33 81 - 06 28 65 00 13 -
sophie.vigneau.artiste.graveuse@orange.fr -
http://www.chambresdelascierie.com/
Activité(s) proposée(s) : Chambre(s) d'hôtes, Accueil
d'enfant(s),

22 . MAS DE LA BOHEME

Nadine SEGURET-ALBOUY
l'Hermet "MAS DE LA BOHEME" 12780 Saint-Léons
05 65 58 88 97 - 06 33 33 13 53 -
nadine.seguret.albouy@orange.fr -
http://nadineseguretalbou.wix.com/lemasdelaboheme
Activité(s) proposée(s) : Chambre(s) d'hôtes, Table d'hôtes,
Activités âsines,

24 . MAS D'ARBOUSSE

Arthur VAN NECK
village 12540 Fondamente
04 67 23 41 23 - arthurceilhaes@yahoo.fr -
https://masdarbousse.fr/fr/
Activité(s) proposée(s) : Camping,

26 . Gîte du Mas nau

Christine et Benoit Thelen
Le Mas Nau 12100 Millau
05 65 61 11 91 - 06 72 98 06 13 - christinethelen12@gmail.com -
http://www.sites.google.com/site/gitedumasnau/
Activité(s) proposée(s) : Gîte(s),

28 . LE COUSTALOU

Pierre-Jean BARTHEYE
11 rue du Château 12270 Najac
06 81 31 70 02 - pierrejeanbartheye@gmail.com -
Activité(s) proposée(s) : Chambre(s) d'hôtes,

30 . PAYS'EN DIRECT

PAYS'EN DIRECT
408 avenue de Decazeville Bel Air 12000 Rodez
05 65 67 18 65 - pvcrodez@gmail.com -
https://www.facebook.com/pays.en.direct.rodez/
Activité(s) proposée(s) :
Produits Paysans,

32 . CHEZ Richard et Geneviève MARIETTA-FOURNIL

La Borde 81340 Trébas
05 63 55 91 42 - fournilmarietta@wanadoo.fr -
http://www.fournilmarietta.com/
Activité(s) proposée(s) : Chambre(s) d'hôtes, Gîte(s), Table
d'hôtes,
Produits Paysans, Produit à base de miel : Apis Vinaegria. .
Production en : N&P





33 . FERME EQUESTRE DE LEYMOU

François CAZES
Leymou 82160 Parisot
05 63 65 70 60 - 06 81 78 02 71 - francois.cazes@orange.fr -
http://www.centrequestre-najac.com/
Activité(s) proposée(s) : *Chambre(s) d'hôtes, Gîte(s), Camping,*

34 . THERON MARIE-CLAUDE ET JACQUES

Marie-Claude et Jacky THERON
Le Pradinas - Servies 34260 Avène
04 67 23 42 25 - -
Activité(s) proposée(s) : *Gîte(s), Relais, Table d'hôtes,
Viande de mouton/agneau et plats préparés, Viande de
boeuf/veau et plats préparés*

35 . DOMAINE DES CLAUZALS

Delphine BENEZET
Les Clauzals 34520 Le Cros
04 67 44 53 36 - contact@lesclauzals.com -
http://www.lesclauzals.com/
Activité(s) proposée(s) : *Gîte(s),*

36 . RELAI D'ETAPE SAINT DALMAS

Delphine MAZEL
6 place de la mairie 34650 Roqueredonde
06 75 58 61 32 - etape.saintdalmass@free.fr -
Activité(s) proposée(s) : *Relais,*

LÉGENDE DES MODES DE PRODUCTION



AB : [Agriculture Biologique](#)



AOC : [Appellation d'Origine Contrôlée](#)



N&P : [Mention Nature & Progrès](#)



IGP : [Identification Géographique Protégée](#)



Demeter : [Demeter](#)



Label Rouge : [Label Rouge](#)



ACCUEIL PAYSAN EN GARD (30) ET LES STRUCTURES LIMITOPHES

Année 2020

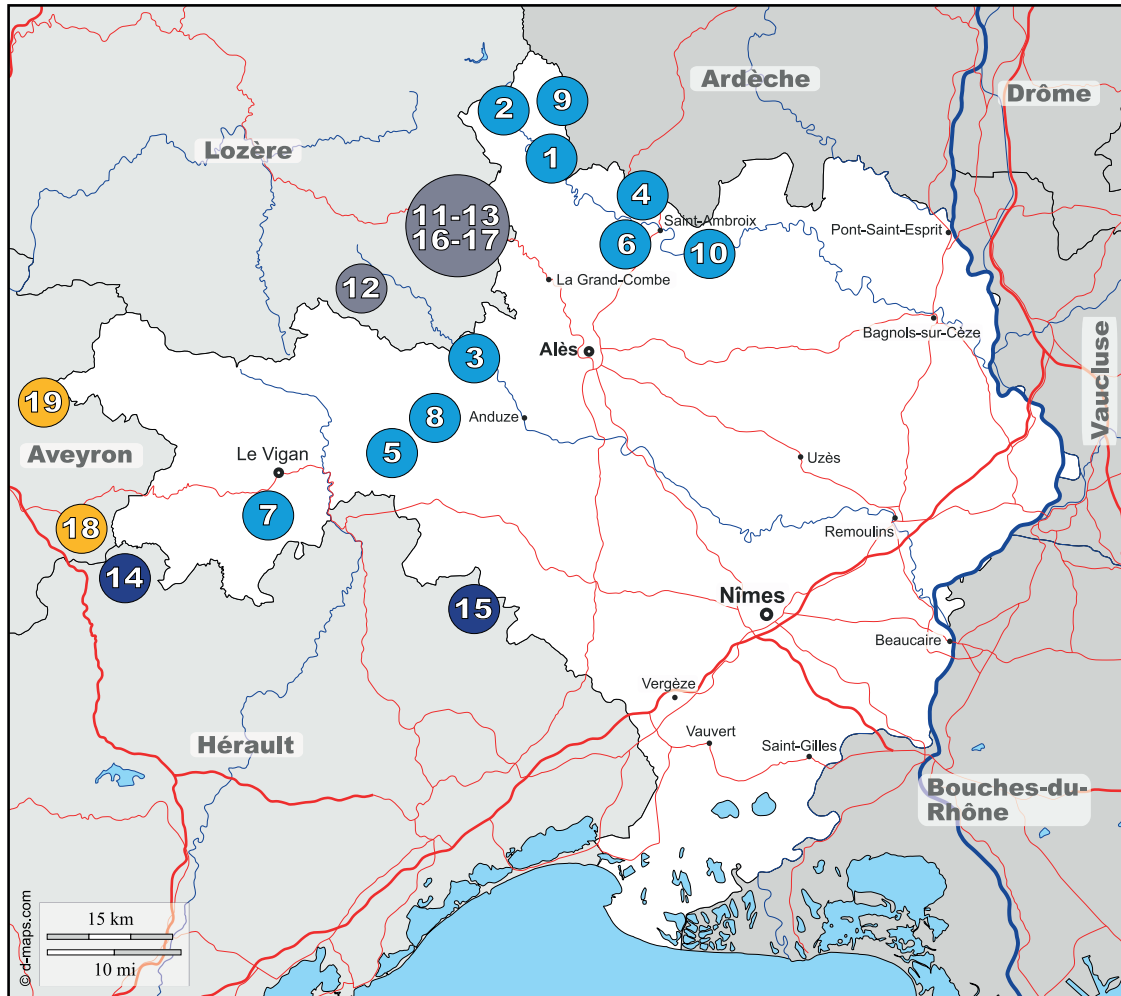

1 . FERME BIO DE LA BARAQUE

Jonas/Lysanne Nivon/Bruneau
 Ferme bio de la Baraque 30450 Aujac
 04 66 61 12 77 - 06 60 30 83 26 - fermedelabaraque@laposte.net -
<http://aujac.fr/camping-a-la-ferme/la-baraque-camping-chambres-dhotes-et-table-paysanne/>
 Activité(s) proposée(s) : Chambre(s) d'hôtes, Gîte(s), Camping, Camping-car à la barrière, Table d'hôtes,
 Produits Paysans, Légumes : pâté végétal aux champignons sauvages, confitures diverses. **Production en** : AB, N&P

2 . MAS LA SOUREILHADE

Marie et Michel GIMENEZ
 Rieusset 30450 Pontails-et-Brésis
 04 66 61 13 67 - 06 76 20 96 34
 contact@cevennes-gite-sourelhade.com -
<http://www.cevennes-gite-sourelhade.com/>
 Activité(s) proposée(s) : Chambre(s) d'hôtes, Gîte(s), Relais,

3 . BOUDET MARIE ET LUC

Marie et Luc BOUDET
 Bannière route Corniche des Cévennes 30270 Saint-Jean-du-Gard
 04 66 85 13 05 - 06 60 91 15 37 - boudetluc@free.fr -
<http://bannierestjean.wix.com/vallon-de-banniere>
 Activité(s) proposée(s) : Chambre(s) d'hôtes, Gîte(s), Relais,
 Produits Paysans, Produits laitiers de brebis : pâtés, plats cuisinés

4 . MAS DES BUISSIÈRES

Jorinde et Bernard FRIEDLI
 510, chemin des Buisnières 30500 Saint-Brès
 04 66 24 63 43 - famille.friedli@free.fr - <https://www.accueil-paysan-occitanie.com/>
 Activité(s) proposée(s) : Gîte(s),
 Produits Paysans, Viande de mouton/agneau et plats préparés, Œufs, Fruits et produits transformés à base de fruits,
 Légumes : brebis, Légumes, Oeufs, châtaignes.
Production en AB, N&P



5 . LE MAS COUGNOT

Odile CHALVET
MAS COUGNOT Chemin du Recodier 30440 Saint-Roman-de-Codières
06 88 74 68 29 - 06 88 74 68 29 - cougnot@wanadoo.fr -
Activité(s) proposée(s) : Gîte(s),
Produits Paysans, Plantes aromatiques et médicinales, Fruits et produits transformés à base de fruits, Légumes, Produit à base de miel : légumes , miel, Plantes aromatiques, châtaignes.

Production en AB

7 . FERME DU NOUVEAU MAS

Yann et Magali ALBERT
Route de Navas le nouveau mas 30120 Montdardier
06 10 21 59 06 - 06 15 40 84 32 - las-peyras@orange.fr -
<http://lafermedunouveaumassjimdo.com/>
Activité(s) proposée(s) : Camping, Visite de ferme,
Produits Paysans, Petits fruits bruts ou transformés, Viande de volaille et produits transformés, Légumes, Safran : volailles , safran, Confitures, ail

9 . LE FRONTAL HAUT

Anne GUASTELLA
Le frontal haut 30450 Malons-et-Elze
07 70 11 32 16 - annelefrontal@gmail.com -
<http://annelefrontal.wix.com/lefrontalhaut>
Activité(s) proposée(s) : Gîte(s),

11 . FAMILLE MATHIEU

Claudette MATHIEU
Le Régent Faïsses 48160 Saint-Andéol-de-Clerguemort
04 66 41 02 67 - 06 32 79 14 77 - leregentmath@gmail.com -
Activité(s) proposée(s) : Gîte(s), Visite de ferme,
Produits Paysans, Petits fruits bruts ou transformés, Fruits et produits transformés à base de fruits, Légumes : confitures de fruits sauvages ou cultivés, Produits salés ou sucrés à base de châtaigne , légumes , jus de fruits, confitures, fruits frais.

Production en : AB, AOC, N&P

13 . BULLE D'O2

Noëlle REYNAUD
Hameau de Salson 48240 Saint-Frézal-de-Ventalon
04 66 31 47 85 - bulledo2.lesalson@yahoo.com -
<http://www.bulledo2-cevennes.fr/>
Activité(s) proposée(s) : Chambre(s) d'hôtes, Gîte(s), Table d'hôtes,

15 . MAS PEYROLLE

Jean-Baptiste PEYROLLE
Route de Brestalou 34270 Vacquières
06 12 29 53 91 - jbpeyrolle@yahoo.fr -
Activité(s) proposée(s) :
Produits Paysans, Vins et jus de raisin : vins Pic Saint Loup bio.

Production en AB

17 . LE LAUZAS, gîtes, chambres, rivière

Olivier et Miriam CHARTON
LIEU DIT LE LAUZAS 48160 Saint-Andéol-de-Clerguemort
- 06 07 23 32 89 - tounezi@gmail.com - <http://www.causses-cevennes.com/le-lauzas/>
Activité(s) proposée(s) : Chambre(s) d'hôtes, Gîte(s), Table d'hôtes, Activités âsines,

6 . LA FERME BIO DU MAS RIVIERE

Hermine et Jean-Pierre COUTUROU
le mas riviere quartier nord 30410 Molières-sur-Cèze
06 51 93 85 51 - lafermebiodumasriviere@laposte.net -
<http://lafermebiodumasriv.wix.com/fermedumasriviere>
Activité(s) proposée(s) : Camping-car à la barrière,
Produits Paysans, Œufs, Produits laitiers de chèvre, Fruits et produits transformés à base de fruits : fromages de chèvre, confitures, oeufs , châtaignes. Production en N&P

8 . MAS LES FOSSES AUX LOUPS

Alexandra et Jeremy BELSHAW
Les fosses aux loups 30460 Cognac
06 69 37 15 55 - belshawprokovitch@yahoo.fr -
<http://lesfossesauxloups-hebergement.fr/>
Activité(s) proposée(s) : Chambre(s) d'hôtes, Table d'hôtes,

10 . La Ferme de Malice

Arnaud PIANA
Aubarine 30430 Rochegude
06 78 94 99 07 - lafermedemalice@outlook.com -
<http://www.lafermedemalice.fr/>
Activité(s) proposée(s) : Auberge,

12 . GOMEZ GERARD ET DEBIEVE CATHERINE

Gérard et Catherine GOMEZ
Les Mazes 48110 Sainte-Croix-Vallée-Française
04 66 31 03 84 - 06 87 20 14 39 - cdebieve@laposte.net -
Activité(s) proposée(s) : Gîte(s),
Produits Paysans, Fruits et produits transformés à base de fruits, Légumes : sirop, légumes, Confiture

14 . DOMAINE DES CLAUZALS

Delphine BENEZET
Les Clauzals 34520 Le Cros
04 67 44 53 36 - contact@lesclauzals.com -
<http://www.lesclauzals.com/>
Activité(s) proposée(s) : Gîte(s),

16 . Chez Gérard ALISE

Gérard et Vilas Alise
Conches 48240 Saint-Frézal-de-Ventalon
04 66 45 57 43 - 06 85 81 49 87 - gitedeliou@free.fr -
<http://www.gitedeliou-cevennes.fr/>
Activité(s) proposée(s) : Gîte(s),

18 . Ferme de la Salvetat

Julie et Etienne BARBAZANGES
la salvetat 12230 La Couvertoirade
06 63 25 86 40 - - <http://www.fermedelasalvetat.com/>
Activité(s) proposée(s) : Relais, Table d'hôtes,





19 • FERME DE L'AUBIGUIER

Yves et Claudie PERES

ferme de l'Aubiguier 12230 Nant

07 85 32 17 92 - 06 77 33 08 26 -

fermedelaubiguier@gmail.com -

<http://www.fermedelaubiguier.fr/>

Activité(s) proposée(s) : Chambre(s)

d'hôtes, Gîte(s), Camping, Table d'hôtes,

Produits Paysans, Viande de

mouton/agneau et plats préparés, viande

LÉGENDE DES MODES DE PRODUCTION



AB : [Agriculture Biologique](#)



AOC : [Appellation d'Origine Contrôlée](#)



N&P : [Mention Nature & Progrès](#)



IGP : [Identification Géographique Protégée](#)



Demeter : [Demeter](#)



Label Rouge : [Label Rouge](#)

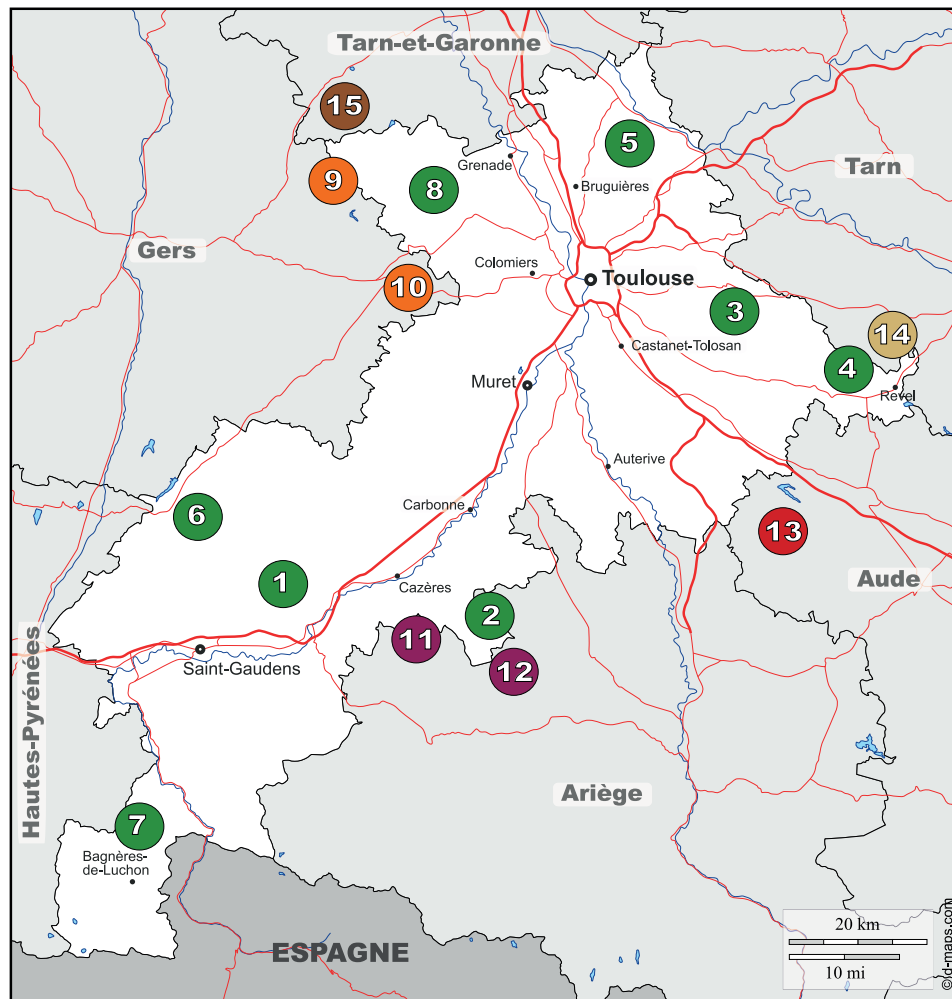

1 . LE LIRON

Elisabeth et Pierre ROZERON
 le liron 31420 Cazeneuve-Montaut
 05 61 98 71 47 - 06 84 80 87 70 - elisabeth.rozeron@laposte.net
 - <http://stages-theatre-enfants-31.com/>
 Activité(s) proposée(s) : Gîte(s), Table d'hôtes, Accueil d'enfant(s),

3 . LA SAUGE BLEUE

Catherine DE MALMAZET
 En Gaillac 31460 Caraman
 05 34 66 97 74 - 06 40 14 79 78 - lasaugebleue@gmail.com -
<http://www.lasaugebleue.fr/>
 Activité(s) proposée(s) : Chambre(s) d'hôtes, Table d'hôtes,

5 . Champigite

Philippe CHAU
 2846, route de Verrière Les Convertigues 31380 Montjoire
 05 61 84 61 78 - 06 31 02 14 59 - philippe@champigite.fr -
<http://www.champigite.fr/>
 Activité(s) proposée(s) : Chambre(s) d'hôtes, Gîte(s),
 Produits Paysans : Légumes : champignons comestibles

2 . le Nomade's land

Thibault et Eugénie DI ZAZZO
 la planero 31310 Montbrun-Bocage
 05 61 87 75 28 - asso.escapade@yahoo.fr -
<http://www.nomadesland.org/>
 Activité(s) proposée(s) : Camping, Visite de ferme, Accueil d'enfant(s),

4 . Chez Pépe

Pierre Perez
 160 route de saint félix 31540 Roumens
 6 61 83 94 93 - 06 63 36 84 00 - pierre-perez@neuf.fr -
 Activité(s) proposée(s) : Table d'hôtes,
 Produits Paysans,

6 . LA FERME DU MOT

Yvette BEFFEYTE
 le mot 31350 Saint-Pé-Delbosc
 05 61 88 16 11 - 06 86 54 22 15 - yvette.beffeyte@orange.fr -
 Activité(s) proposée(s) : Gîte(s),



7 . ARTIGAOU

Christine et Robert Laurens
le Village 31110 Artigue
05 61 94 36 15 - 06 82 44 02 25 - christine@artigaou.fr -
http://www.artigaou.fr/
Activité(s) proposée(s) : Chambre(s) d'hôtes, Gîte(s),

9 . CAMPING DU MOUTON NOIR

Laurence SRUH
La bourdette 32430 Sainte-Anne
05 62 07 04 04 - 06 85 59 23 75 - laurence.m.noir@gmail.com -
http://www.camping-mouton-noir.fr/
Activité(s) proposée(s) : Camping, Accueil Social,
Produits Paysans, Œufs, Légumes, Conserves végétales
salées et sucrées, Oeufs, oeufs

11 . EQUILOISIRS

Nathalie et François BOHIN
La Fitte 09230 Fabas
05 61 96 41 32 - 06 79 71 41 61 - bohinnathalie@wanadoo.fr -
http://www.ariège.com/equiloisirs
Activité(s) proposée(s) : Chambre(s) d'hôtes, Gîte(s), Camping,
Table d'hôtes, Activités équestres, Activités âsines, Accueil
Social, Accueil d'enfant(s),
Produits Paysans, Produits d'épicerie : pain et confit végétal.

Production en : AB

13 . Chevaux au vent

Ariane Audigier
6 place du Forgeron 11400 Fonters-du-Razès
06 70 10 61 91 - chevauxauvent11@gmail.com -
https://chevauxauvent11.wixsite.com/chevauxauvent
Activité(s) proposée(s) : Activités équestres, Accueil Social,

15 . Ferme de la Garière

Fanny STRUMIA
La Garière 82500 Faudoas
06 88 54 51 91 - 06 88 54 51 91 - fanny.garcia3@yahoo.fr -
Activité(s) proposée(s) : Gîte(s),

8 . Asinerie d'en Manaou

Florence BÉGUÉ
2381 Route de Pelleport 31530 Thil
06 79 94 96 51 - 06 79 94 96 51 - asinerie.manaou@laposte.net -
http://asineriemanaou.jimdo.com/
Activité(s) proposée(s) : Gîte(s), Camping, Activités âsines,
Accueil d'enfant(s),

10 . ASINERIE D'EMBAZAC

Jean-François et Bénédicte WAMBEKE
Route de Goudourvielle 32600 L'Isle-Jourdain
05 62 07 02 10 - embazac@wanadoo.fr -
http://www.embazac.com/
Activité(s) proposée(s) : Chambre(s) d'hôtes, Relais, Activités
âsines, Accueil d'enfant(s),
Produits Paysans, Cosmétique : Savons au lait d'ânesse.
Production en : AB, Marque territoriale

12 . Chez Marco et Nicole

Marco et Nicole DUMONT
Les Moulis 09290 09290 Camarade
05 34 01 74 42 - 06 42 70 91 28 - marcdumont@free.fr -
http://www.ariège.com/marcoetnicole
Activité(s) proposée(s) : Chambre(s) d'hôtes,
Produits Paysans,

14 . SCEA SUD AUTAN

Marine BATIGNE
2 chemin de la Jonquiere, les Hangars 81700 Garrevaques
06 44 92 38 34 - 06 44 92 38 34 - batignemarine@gmail.com -
Activité(s) proposée(s) : Gîte(s),

LÉGENDE DES MODES DE PRODUCTION



AB : [Agriculture Biologique](#)



AOC : [Appellation d'Origine Contrôlée](#)



N&P : [Mention Nature & Progrès](#)



IGP : [Identification Géographique Protégée](#)



Demeter : [Demeter](#)



Label Rouge : [Label Rouge](#)



ACCUEIL PAYSAN EN GERS (32) ET LES STRUCTURES LIMITOPHES

Année 2020

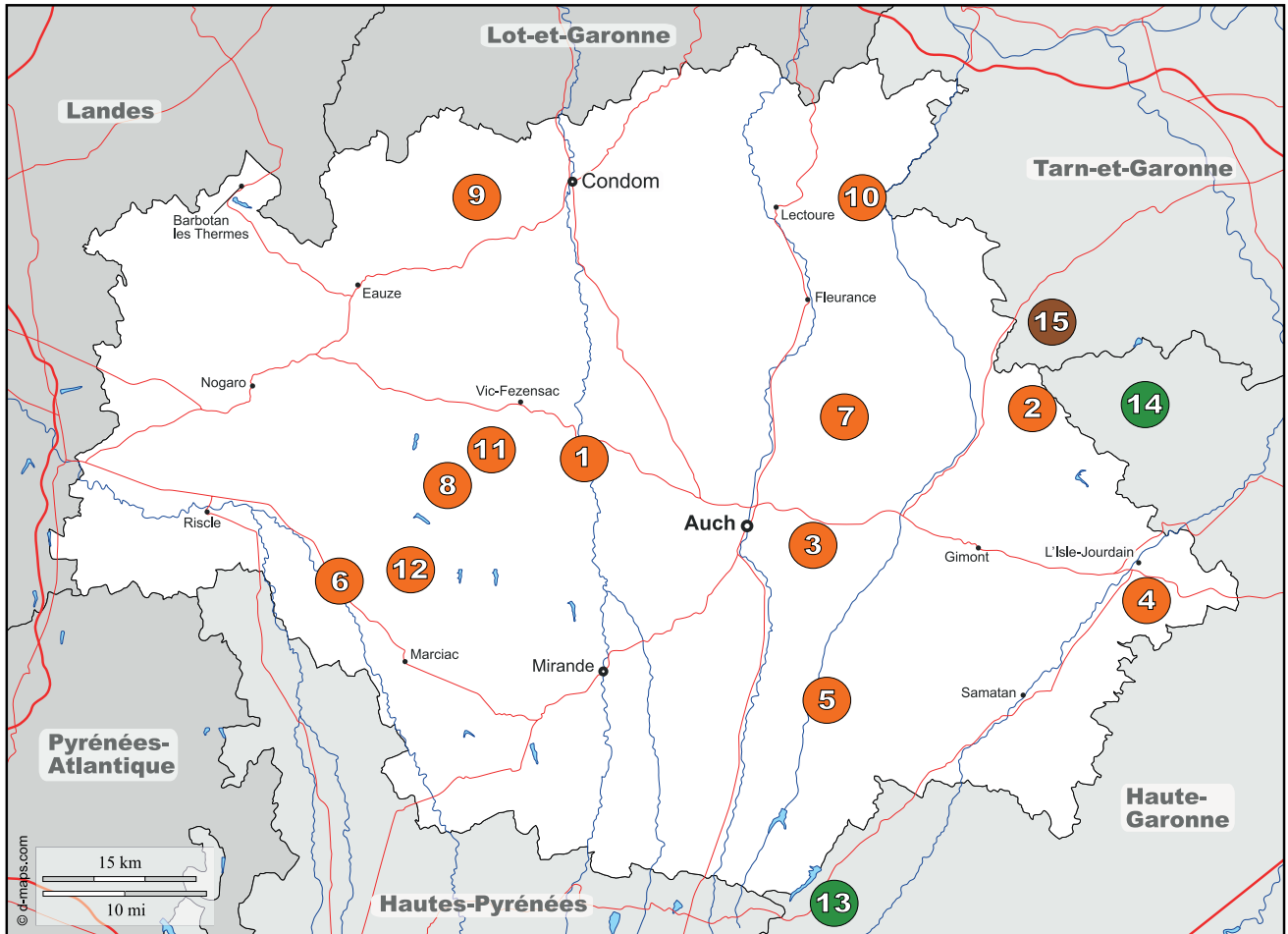

1 . FERME LES PERDILLES

Paul LE ROUX
 Les Perdilles 32350 Biran
 05 62 64 69 06 - 06 14 84 64 79 - perdilles@laposte.net -
 Activité(s) proposée(s) : **Chambre(s) d'hôtes, Gîte(s),**
Produits Paysans, Viande de mouton/agneau et plats préparés, Viande de volaille et produits transformés : agneaux , conserves artisanales, volaille. Production en : AB

2 . CAMPING DU MOUTON NOIR

Laurence SRUH
 La bourdette 32430 Sainte-Anne
 05 62 07 04 04 - 06 85 59 23 75 -
laurence.m.noir@gmail.com
<http://www.camping-mouton-noir.fr/>
 Activité(s) proposée(s) : **Camping, Accueil Social,**
Produits Paysans, Œufs, Légumes , Conserves végétales salées et sucrées, Oeufs, oeufs

3 . BASTIDE DE LASSALLE

Edith BEAUVAIS
 lieu dit à Lassalle 32550 Montégut
 06 72 41 10 44 - 06 72 41 10 44 - bastidelassalle@gmail.com -
<http://www.bastide-lassalle.com/>
 Activité(s) proposée(s) : **Chambre(s) d'hôtes, Table d'hôtes,**

4 . ASINERIE D'EMBAZAC

Jean-François et Bénédicte WAMBEKE
 Route de Goudourvielle 32600 L'Isle-Jourdain
 05 62 07 02 10 - embazac@wanadoo.fr -
<http://www.embazac.com/>
 Activité(s) proposée(s) : **Chambre(s) d'hôtes, Relais, Activités âsines, Accueil d'enfant(s),**
Produits Paysans, Cosmétique : Savons au lait d'ânesse. Production en : AB, Marque territoriale

5 . Les Eco-Logis d'Ensarnaut

Christian et Marianne VERGEZ
 Les Eco-Logis d'Ensarnaut 32260 Lamaguère
 05 62 65 03 58 - info@ensarnaut.com - <http://www.ensarnaut.com/>
 Activité(s) proposée(s) : **Gîte(s), Activités équestres,**

6 . FERME DES QUATRE GRACES

Stéphanie et Christophe MASSON
 Hameau de Cayron Cassagnau 32160 Beaumarchés
 06 26 60 59 24 - fermedesquatregraces@orange.fr -
<http://www.quatregraces.fr/>
 Activité(s) proposée(s) : **Visite de ferme,**
Produits Paysans, Viande de boeuf/veau et plats préparés, Viande de porc et charcuterie

**7 . Ferme de la pipa**

Sabine BONNOT
 La Pipe 32390 Tourrenquets
 07 82 55 32 43 - 07 82 55 32 43 - contact@lapipa.fr - https://www.lapipa.fr/
 Activité(s) proposée(s) :
 Produits Paysans,

9 . Chez Yvonne Van Gennip

Berdale 32330 Gondrin 32330 Lagraulet-du-Gers
 05 62 29 14 27 - ym.barendse@gmail.com - http://berdalebbjimdo.com/
 Activité(s) proposée(s) : Chambre(s) d'hôtes, Gîte(s),

11 . Château Neuf des Peuples

Laura Dedieu
 le chateau 32190 Belmont
 06 48 89 93 91 - 06 48 89 93 91 - chateaneufdespeuples@gmail.com -
 Activité(s) proposée(s) :

13 . LA FERME DU MOT

Yvette BEFFEYTE
 le mot 31350 Saint-Pé-Delbosc
 05 61 88 16 11 - 06 86 54 22 15 - yvette.beffeyte@orange.fr -
 Activité(s) proposée(s) : Gîte(s),

15 . Ferme de la Garière

Fanny STRUMIA
 La Garière 82500 Faudoas
 06 88 54 51 91 - 06 88 54 51 91 - fanny.garcia3@yahoo.fr -
 Activité(s) proposée(s) : Gîte(s),

8 . Ferme Equestre de Lupiac

Manon GRANDOTTO-BIETTOLI
 Ldt Bosoepes D 102 32290 Lupiac
 06 32 38 11 08 - manon.grandotto@gmail.com -
 http://fermeequestredelupiac.com/
 Activité(s) proposée(s) : Camping, Ferme pédagogique,
 Activités équestres, Accueil d'enfant(s),

10 . Ferme de montagnac

Daniel Carrié
 Montagnac 32380 L'Isle-Bouzon
 05 62 28 65 30 - 06 72 07 51 68 - carriedaniel@orange.fr
 Activité(s) proposée(s) : Gîte(s),
 Produits Paysans, Alcool / boissons / liquide.

Production en : AB**12 . Maison d'Hôtes "A Laurio"**

Jean-Luc DRUSSEL
 Lieu-Dit Laurio 32230 Louslitges
 07 72 34 05 29 - 07 72 34 05 29 - gitelaurio@gmail.com -
 https://gitelaurio.wixsite.com/laurio
 Activité(s) proposée(s) : Chambre(s) d'hôtes, Gîte(s),
 Table d'hôtes, Accueil Social, Accueil d'enfant(s),

14 . Asinerie d'en Manaou

Florence BÉGUÉ
 2381 Route de Pelleport 31530 Thil
 06 79 94 96 51 - 06 79 94 96 51 -
 asinerie.manaou@laposte.net -
 http://asineriemanau.jimdo.com/
 Activité(s) proposée(s) : Gîte(s), Camping, Activités
 âsines, Accueil d'enfant(s),

LÉGENDE DES MODES DE PRODUCTIONAB : [Agriculture Biologique](#)AOC : [Appellation d'Origine Contrôlée](#)N&P : [Mention Nature & Progrès](#)IGP : [Identification Géographique Protégée](#)Demeter : [Demeter](#)Label Rouge : [Label Rouge](#)

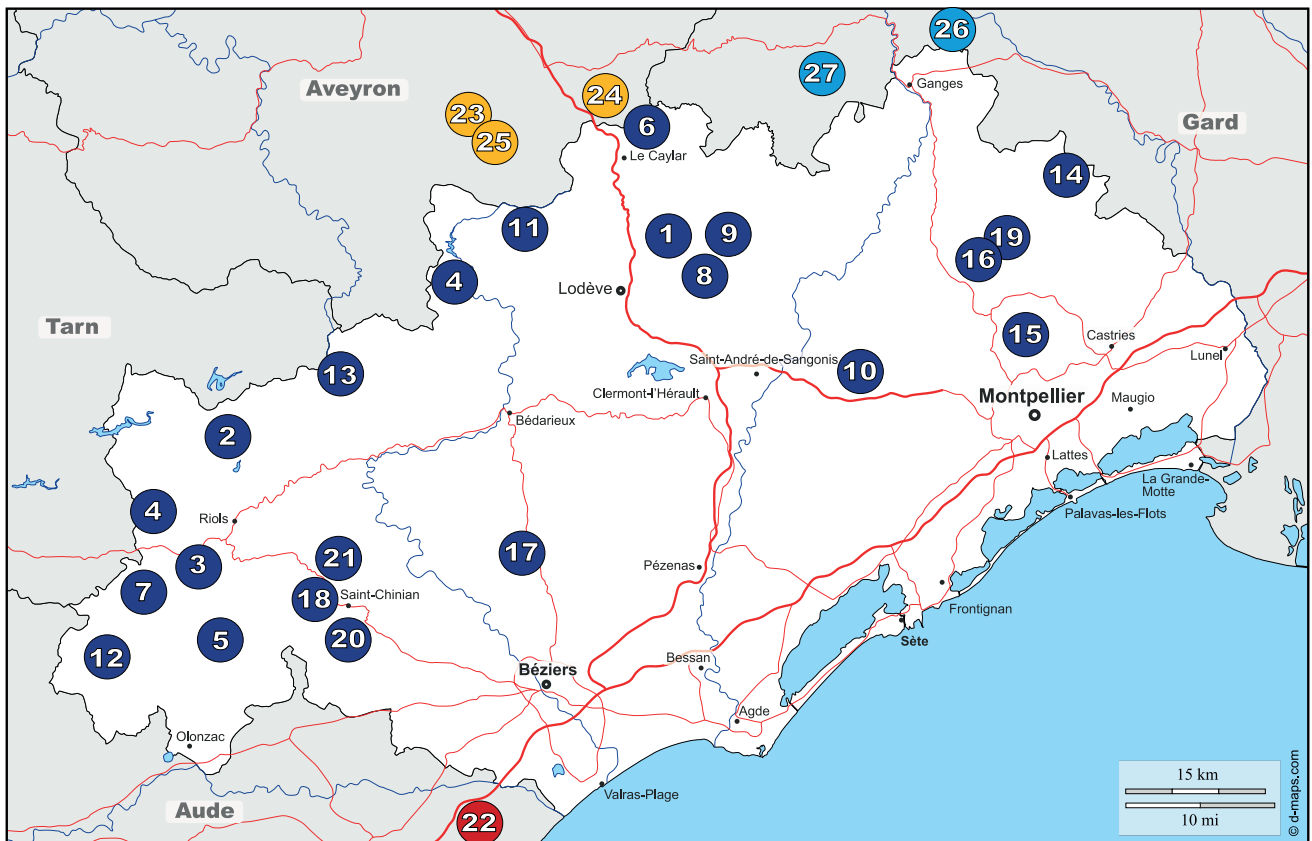

1 . MAS DE MAUVE

Didier-Mathelyn LE DROGO
 Cirque du Bout du Monde - La Roque LA ROQUE
 34520 Saint-Pierre-de-la-Fage
 04 67 44 63 49 - 06 52 67 01 40 - didier.le-drogo@orange.fr - <http://laroque.free.fr/>
 Activité(s) proposée(s) : Chambre(s) d'hôtes, Gîte(s), Relais,

2 . DOMAINE DU PIOCH

Théa OUDHOF
 Le Pioch 34330 Fraisse-sur-Agout
 04 67 97 61 72 - nico-oudhof@wanadoo.fr - <http://www.lepioch.com/>
 Activité(s) proposée(s) : Gîte(s), Camping, Table d'hôtes,
 Produits Paysans, Viande de mouton/agneau et plats préparés : agneau

3 . FERME DES ENCLAUSES (EARL)

Thérèse WALRAVE
 Les enclauses 34220 Courniou
 04 67 97 03 58 - lesenclauses@orange.fr - <http://www.lesenclauses.fr/>
 Activité(s) proposée(s) : Chambre(s) d'hôtes, Gîte(s), Camping, Camping-car à la barrière, Visite de ferme, Accueil Social,
 Viande de mouton/agneau et plats préparés

4 . THERON MARIE-CLAUDE ET JACQUES

Marie-Claude et Jacky THERON
 Le Pradinas - Servies 34260 Avène
 04 67 23 42 25 - -
 Activité(s) proposée(s) : Gîte(s), Relais, Table d'hôtes,
 Viande de mouton/agneau et plats préparés, Viande de boeuf/veau et plats préparés

5 . LA FERME DES BOUQUETS

Mélissa et Gilad MIZRAHI
 La Garrigue 34210 La Caunette
 04 68 27 84 35 - 06 26 30 84 60 - fermedesbouquets@gmail.com - <http://www.facebook.com/lafermedesbouquets>
 Activité(s) proposée(s) : Gîte(s), Table d'hôtes,

6 . DOMAINE DES CLAUZALS

Delphine BENEZET
 Les Clauzals 34520 Le Cros
 04 67 44 53 36 - contact@lesclauzals.com - <http://www.lesclauzals.com/>
 Activité(s) proposée(s) : Gîte(s),

7 . LA FERME DE ROQUECAVE

Carole et Ingo et Ingo HERBST
 Roquecave 34210 Ferrals-les-Montagnes
 04 67 97 20 09 - roquecave@wanadoo.fr - <http://roquecave.fr/>
 Activité(s) proposée(s) : Gîte(s),
 Produits Paysans, Produits laitiers de chèvre :
 Fromage de chèvre

8 . LE MOULIN DES SALCES

Mireille DE PIZZOL
 11 rue des deux ponts les Salces 34700 Saint-Privat
 04 99 91 06 61 - 06 74 22 54 89 - reservation@moulin-des-salces.com - <http://moulin-des-salces.com/>
 Activité(s) proposée(s) : Chambre(s) d'hôtes, Gîte(s), Table d'hôtes,
 Produits Paysans,



9 . POUSS'COMBE LE GÎTE

Rachel FONTANY
Le village 34520 La Vacquerie-et-Saint-Martin-de-Castries
06 22 23 97 99 - 06 22 23 97 99 -
sherpanes@wanadoo.fr - <http://www.gite-pouss-combe.fr/>

Activité(s) proposée(s) : Chambre(s) d'hôtes, Gîte(s), Camping, Relais, Auberge, Activités âsines, Accueil Social,

11 . RELAI D'ETAPE SAINT DALMAS

Delphine MAZEL
6 place de la mairie 34650 Roqueredonde
06 75 58 61 32 - etape.saintdalmass@free.fr -

Activité(s) proposée(s) : Relais,

13 . La Ferme du Devès

Claude et Anne Cagniard
lieu dit le devès par Ginestet 34610 Castanet-le-Haut
06 82 69 24 21 - lafermedudevess@gmail.com -
https://www.facebook.com/La-Ferme-du-Dev%C3%A8s-2285812551685819/?modal=admin_todo_tour

Activité(s) proposée(s) : Relais, Table d'hôtes, Visite de ferme, Accueil Social,

15 . LUTIN JARDIN

Yézid ALLAYA
Chemin de la meule 34980 Montferrier-sur-Lez
06 10 23 53 68 - lutin.jardin@orange.fr -
<http://lutinjardin.fr/>

Activité(s) proposée(s) : Accueil d'enfant(s),
Produits Paysans, Légumes, Viande de porc et charcuterie : Légumes Bio , Oeufs (boite de 6)

Production en : AB

17 . Les Chemins de Bassac

Bruno TRIGUEIRO
1 Rue de l'Estacaréde 34480 Puimisson
04 67 36 09 67 - 06 45 73 03 42 -
cheminsdebassac@orange.fr -
<http://www.cheminsdebassac.com/>

Activité(s) proposée(s) :

Produits Paysans,

19 . Domaine de l'Hortus

Martin ORLIAC
Domaine de l'Hortus 34270 Valflaunès
04 67 55 31 20 - contact@domaine-hortus.fr -
<http://www.domaine-hortus.fr/>

Activité(s) proposée(s) :

Produits Paysans, Vins et jus de raisin : AOC Pic St Loup, IGP Val de Montferrand.

Production en : AOC, IGP

10 . LES COCHONS DES AGRIOLLES

Dominique SOULLIER
Domaine des Agriolles 34150 La Boissière
04 67 55 57 88 - soulier.dominique@wanadoo.fr -
<http://www.ochamps.fr/>

Activité(s) proposée(s) :

Produits Paysans, Viande de porc et charcuterie : viande de cochons, charcuterie

12 . LE CLOS DU MARBIER

Irène PRIOTON
Hameau de Camplong 34210 Félines-Minervois
04 68 43 85 79 - 06 85 91 27 57 - leclosdumarbrier@wanadoo.fr -
<http://www.leclosdumarbrier.com/>

Activité(s) proposée(s) : Chambre(s) d'hôtes, Gîte(s), Visite du vignoble & du caveau,

Produits Paysans, Vins et jus de raisin : vins, jus de raisin.

Production en : AOC

14 . MAS PEYROLLE

Jean-Baptiste PEYROLLE
Route de Brestalou 34270 Vacquières
06 12 29 53 91 - jbpeyrolle@yahoo.fr -

Activité(s) proposée(s) :

Produits Paysans, Vins et jus de raisin : vins Pic Saint Loup bio.

Production en : AB

16 . Domaine de Mortiers

Pascale Moustiés
route de Cazevieille 34270 Saint-Jean-de-Cuculles
04 67 55 11 12 - 06 89 74 29 54 - contact@morties.com -
<http://www.morties.com/>

Activité(s) proposée(s) :

Produits Paysans, Alcool / boissons / liquide : Vin blanc, rosé et rouge. Production en : AB

18 . Domaine Bordes

lieu dit tudery 34360 Saint-Chinian
04 67 38 26 37 - 06 66 61 88 28 - p.bordes@wanadoo.fr -

Activité(s) proposée(s) : Relais,

Production en : AB, N&P

20 . Domaine de Gabelas

Laurent Bartholin
Gabelas 34310 Cruzy
- laurentbartholin@orange.fr -

Activité(s) proposée(s) :

Produits Paysans,

Production en : AB



**21 . Domaine des Pradels Quartironi**

Magali Quartironi
Le Priou 34360 Saint-Chinian
- quartironipradels@gmail.com -

Activité(s) proposée(s) :

Produits Paysans,

Production en : AB

23 . CHAMBRES DE LA SCIERIE

Sophie VIGNEAU
Ateliers de la Scierie route de St Beaulize 12540
Fondamente
05 65 99 33 81 - 06 28 65 00 13 -
sophie.vigneau.artiste.graveuse@orange.fr -
http://www.chambresdelascierie.com/

Activité(s) proposée(s) : *Chambre(s) d'hôtes, Accueil d'enfant(s),*

25 . MAS D'ARBOUSSE

Arthur VAN NECK
village 12540 Fondamente
04 67 23 41 23 - arthurceilhaes@yahoo.fr -
https://masdarbousse.fr/fr/

Activité(s) proposée(s) : *Camping,*

27 . FERME DU NOUVEAU MAS

Yann et Magali ALBERT
Route de Navas le nouveau mas 30120 Montdardier
06 10 21 59 06 - 06 15 40 84 32 - las-peyras@orange.fr -
http://lafermedunouveaumass.jimdo.com/

Activité(s) proposée(s) : *Camping, Visite de ferme,*

Produits Paysans, Petits fruits bruts ou transformés,

Viande de volaille et produits transformés, Légumes,

Safran : volailles , safran, Confitures, ail

22 . Ferme Auberge : L'Olivette de Langel

Matias et Odile OSPITAL
Domaine de Langel RD31 11110 Armissan
04 68 27 17 22 - 06 60 81 06 10 - contact@olivettedelangel.fr -
http://www.olivettedelangel.fr/

Activité(s) proposée(s) : *Chambre(s) d'hôtes, Auberge, Visite de ferme, Accueil Social,*

Produits Paysans, Fruits et produits transformés à base de fruits :

Pâtes d'olives, Poulet, Huile d'olives, Maraichage

24 . Ferme de la Salvetat

Julie et Etienne BARBAZANGES
la salvetat 12230 La Couvertoirade
06 63 25 86 40 - - http://www.fermedelasalvetat.com/

Activité(s) proposée(s) : *Relais, Table d'hôtes,*

26 . LE MAS COUGNOT

Odile CHALVET
MAS COUGNOT Chemin du Recodier 30440 Saint-Roman-de-Codières
06 88 74 68 29 - 06 88 74 68 29 - cougnot@wanadoo.fr -

Activité(s) proposée(s) : *Gîte(s),*

Produits Paysans, Plantes aromatiques et médicinales, Fruits et produits transformés à base de fruits, Légumes, Produit à base de miel : légumes , miel, Plantes aromatiques, châtaignes.

Production en : AB

LÉGENDE DES MODES DE PRODUCTION

AB : [Agriculture Biologique](#)



AOC : [Appellation d'Origine Contrôlée](#)



N&P : [Mention Nature & Progrès](#)



IGP : [Identification Géographique Protégée](#)



Demeter : [Demeter](#)



Label Rouge : [Label Rouge](#)



ACCUEIL PAYSAN DANS LE LOT (46) ET LES STRUCTURES LIMITOPHES

Année 2020

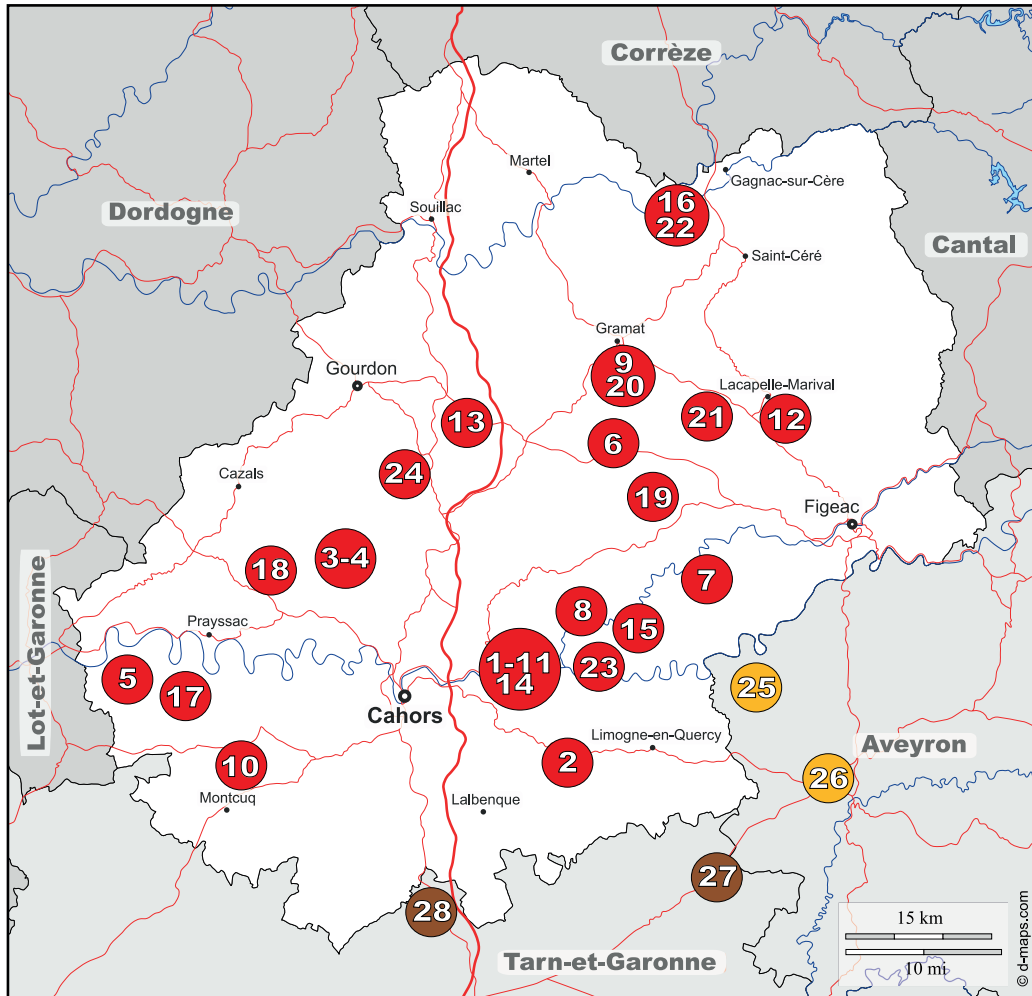

1 . LE RUCHER DE PECH LARIVE

Véronique et José GAULT-GIRMA
Pech Larive 950, chemin de Pech Larive 46330 Bouziès
05 65 30 20 93 - 06 09 23 11 17 - pechlarive@gmail.com -
<http://www.accueil-paysan.com/>

Activité(s) proposée(s) : Gîte(s), Visite de ferme,

Produits Paysans, Petits fruits bruts ou transformés :

confitures, pains d'épices, nougats. **Production en : AB**

2 . LA LOGE

Jean-Marie et Jacqueline AILLET
La Loge 46260 Concots
06 29 84 21 03 - jeanmarie.aillet@orange.fr -
<http://www.chemindecampostelle.com/lalogette/>

Activité(s) proposée(s) : Relais, Table d'hôtes,

Produits Paysans, Viande de mouton/agneau et plats préparés :

agneau et merguez **Production en : AB**

3 . GITE DE SIFFRAY

Ghislaine et Luc BORIE
Siffray 46150 Catus
05 65 22 77 81 - 06 77 78 86 47 - ferme@ghislaine-borie.com -
<https://ghislaine-borie.com/>

Activité(s) proposée(s) : Gîte(s), Visite de ferme,

Produits Paysans, Viande de volaille et produits transformés,

Viande de bœuf/veau et plats préparés : Colis de viande de bœuf à cuire , Colis complet de viande de bœuf , Poulet prêt à cuire , Conserves de viande de bœuf, Colis de viande de veau , foie gras de canard, Colis de bœuf à griller

4 . GÎTE DU MOULIN À VENT

Isabelle et Jean-Louis FLIS
Salvezou 46150 Catus
05 65 22 78 54 - 06 80 89 57 48 - jl.i.flis@wanadoo.fr -
<http://www.foie-gras-ghislaine-borie.fr/>

Activité(s) proposée(s) : Gîte(s), Visite de ferme,

Produits Paysans, Viande de volaille et produits transformés,

Viande de bœuf/veau et plats préparés : Conserves de viande de bœuf, colis de viande de veau , foie gras de canard, Colis de bœuf à griller , poulets et cannettes , Colis complet de viande de bœuf , Colis de viande de bœuf à cuire



5 . LES GONIES

Ton et Mirella KODDEN
Domaine les Gonies 46700 Mauroux
05 65 21 60 74 - 06 74 56 60 59 - info@lesgonies.org -
http://www.lesgonies.org/
Activité(s) proposée(s) : Chambre(s) d'hôtes, Gîte(s), Camping,
Camping-car à la barrière, Auberge,

7 . À LA SOURCE DE USSAC

Dominique POURCEL
Ussac 46160 Saint-Chels
05 65 40 79 89 - dominique.pourcel@orange.fr -
http://www.source-ussac.fr/
Activité(s) proposée(s) : Chambre(s) d'hôtes, Table d'hôtes,

9 . LA FERME EN PAILLE

Patrice RAVET
La Ferme en paille 46500 Gramat
06 84 48 67 99 - info@campingdelafermeenpaille.com -
http://www.campingdelafermeenpaille.com/
Activité(s) proposée(s) : Gîte(s), Camping, Camping-car à la
barrière,

11 . MAS DE CANTAGREL

Gaëlle et Petit Petit
Mas de Cantagrel 46330 Saint-Cirq-Lapopie
05 65 23 81 45 - 06 22 74 32 39 - gape46@gmail.com -
http://www.cantagrel.com/
Activité(s) proposée(s) : Chambre(s) d'hôtes, Gîte(s),
*Produits Paysans, Légumes : sauce tomate "classique",
Hydrolat de Lavande Angustifolia , Popie'Tchup , jus de tomate,
Huile essentielle de Lavande Angustifolia* **Production en : AB**

13 . ALPAGAS DU QUERCY

Sylvie SORLIE
Le Pesquié 46310 Frayssinet
06 70 71 43 96 - alpargasduquercy@gmail.com -
http://www.alpargasduquercy.com/
Activité(s) proposée(s) : Gîte(s), Camping, Visite de ferme,
*Produits Paysans, Produits laitiers de chèvre : Laine, produits
en alpaga*

15 . FERME DES GARIOTTES

Caroline NIEULLET
Nissac 46330 Saint-Martin-Labouval
05 65 23 97 10 - fermedesgariottes@gmail.com -
http://www.fermedesgariottes.com/
Activité(s) proposée(s) :
Produits Paysans,

17 . Gîte de Foissac

Marie-Christine et claude BESSIERES
foissac bas 46800 Le Boulvé
05 65 31 92 72 - 06 40 12 33 28 - christine.bessieres@hotmail.fr -
Activité(s) proposée(s) : Gîte(s),

6 . FERME ÉQUESTRE DE BRANDOULY

Janine et Janine BAGNAUD
Ferme Equestre de Brandouly 46320 Saint-Simon
05 65 40 57 27 - brandouly@yahoo.fr - http://www.brandouly.com/
Activité(s) proposée(s) : Chambre(s) d'hôtes, Relais, Table d'hôtes,

8 . LES CADICHONS

Dominique et Jean-Pierre CAUMIANT
Les Bouygues 46330 Sauliac-sur-Célé
05 65 30 91 56 - les-cadichons@wanadoo.fr - http://www.les-
cadichons.com/
Activité(s) proposée(s) : Gîte(s), Camping, Table d'hôtes, Activités
âsines,

10 . FERME QUESAQUO

Delphine Lasvènes
Les Prats Lieu-dit Le Bourg 46800 Bagat-en-Quercy
06 85 32 83 72 - delphine@fermequesaquo.fr -
http://www.fermequesaquo.fr/
Activité(s) proposée(s) : Ferme pédagogique, Accueil d'enfant(s),
Vins et jus de raisin

12 . La Ferme de la Rauze

Lieu-dit "Les tragners" 46120 Le Bourg
05 65 40 91 05
Activité(s) proposée(s) :
*Produits Paysans, Produits d'épicerie, Fruits et produits
transformés à base de fruits, Légumes, Viande de boeuf/veau et
plats préparés, Viande de porc et charcuterie : Les verrines, Les
pains aux fruits, Les farines, La viande de boeuf, Les pains
spéciaux, Les charcuteries, Légumes de saison , La viande au
détail, L'huile de tournesol, Le pain de campagne, L'huile de colza,
Le jus de pomme, La viande de veau, Les salaisons de bœuf.*
Production en : AB

14 . Domaine du Vieux Chêne

Pierre DUFOUR
Domaine du Vieux Chêne Les travers de Bogros 46330 Saint-Cirq-
Lapopie
06 74 19 26 02 - pierre.dufour.stcirqlapopie@orange.fr -
Activité(s) proposée(s) :
*Produits Paysans, Viande de volaille et produits transformés : Foie
Gras de canard, confits, magrets, terrines*

16 . GAEC DE L'AUTRE CHEVRE

Valérie et Cyril MURET
Gaubert 46130 Prudhomat
06 51 22 32 84 - fermedelautrechevre@laposte.net -
Activité(s) proposée(s) :
*Produits Paysans, Produits laitiers de chèvre, Légumes : fromage
de chèvres, Légumes bio de saison.* **Production en : AB**

18 . LA FERME DU PONT CIRQ

La plégade 46150 Pontcirq
05 65 21 79 81 - 06 71 78 89 38 - ahduwer@live.fr -
http://lafermedepontcirq.fr/
Activité(s) proposée(s) :
Produits Paysans, Légumes : légumes, fruits. **Production en : AB**



**19 . LA FERME DES TROIS LACS**

Dominique MORANO
la ferme des trois lacs 46320 Espédaillac
- lafermedestroislacs@laposte.net -
Activité(s) proposée(s) :
Produits Paysans,

21 . Jumenterie du Pech Blanc

Jean-Baptiste et Agathe HANNEBICQUE
Pech Blanc 46120 Théminettes
06 70 92 80 14 - hippotract@gmail.com - <http://www.galega.fr/>
Activité(s) proposée(s) : *Camping,*
Produits Paysans. Production en : AB

23 . Auberge Paysanne des Versanes

Yann et Carole LAURENT
Les Versanes 46330 Tour-de-Faure
05 65 31 46 62 - 06 07 22 85 34 - lapaysannerie46@orange.fr -
<http://www.aubergedesversanes.com/>
Activité(s) proposée(s) : *Chambre(s) d'hôtes, Gîte(s),*
Produits Paysans, Œufs, Fruits et produits transformés à base
de fruits, Légumes : Fruits, légumes et Fleurs , Apéritifs,
Confitures, Infusions, œufs. Production en : AB

25 . FERME DE LAVAL

Guillaume et Christian LAIZÉ
Mas de Laval 12260 Salvagnac-Cajarc
06 17 72 41 24 - ferme.masdelaval@gmail.com -
<http://masdelaval.wixsite.com/ferme-mas-de-laval>
Activité(s) proposée(s) : *Chambre(s) d'hôtes, Gîte(s), Table*
d'hôtes,

27 . FERME EQUESTRE DE LEYMOU

François CAZES
Leymou 82160 Parisot
05 63 65 70 60 - 06 81 78 02 71 - francois.cazes@orange.fr -
<http://www.centrequestre-najac.com/>
Activité(s) proposée(s) : *Chambre(s) d'hôtes, Gîte(s), Camping,*

20 . LA FERME EN PAILLE

Amandine BRUNIN
La ferme en paille 46500 Gramat
06 04 15 55 21 - lafermeenpaille46@gmail.com -
<http://lafermeenpaille.com/>
Activité(s) proposée(s) :
Produits Paysans, Produits laitiers de vache : Palet à la crème,
Tome nature, Fromage blanc, Tome aux épices

22 . BRINDILLE

GAELE COMBE
Barrie Bas 46130 Prudhomat
07 70 41 51 81 - 07 70 41 51 81 - brindille.gite@gmail.com -
<http://www.brindille-lot.com/>
Activité(s) proposée(s) : *Gîte(s),*

24 . Véronique Galilé

Véronique et Jocelyn GALILE
La Calprade 46310 Peyrilles
06 79 94 39 69 - 06 79 94 39 69 - verogalile@hotmail.fr -
<http://www.gites-peyrilles.com/>
Activité(s) proposée(s) : *Gîte(s),*

26 . Saveurs paysannes

9004 rue du cimetière 12200 Villefranche-de-Rouergue
- -
Activité(s) proposée(s) : *Boutique de producteurs*
Produits Paysans,

28 . DOMAINE DE LAFAGE EARL

Bernard et Christine BOUYSSOU
Lieu dit Lafage 82270 Montpezat-de-Quercy
05 63 02 06 91 - 06 22 57 71 08 - bernard.bouyssou@free.fr -
<http://www.domainedelafage82.fr/>
Activité(s) proposée(s) : *Gîte(s),*
Produits Paysans, Vins et jus de raisin : A.O.C.Coteaux du Quercy
Production en : AB, AOC, IGP

LÉGENDE DES MODES DE PRODUCTIONAB : [Agriculture Biologique](#)AOC : [Appellation d'Origine Contrôlée](#)N&P : [Mention Nature & Progrès](#)IGP : [Identification Géographique Protégée](#)Demeter : [Demeter](#)Label Rouge : [Label Rouge](#)

ACCUEIL PAYSAN EN LOZÈRE (48) ET LES STRUCTURES LIMITOPHES

Année 2020

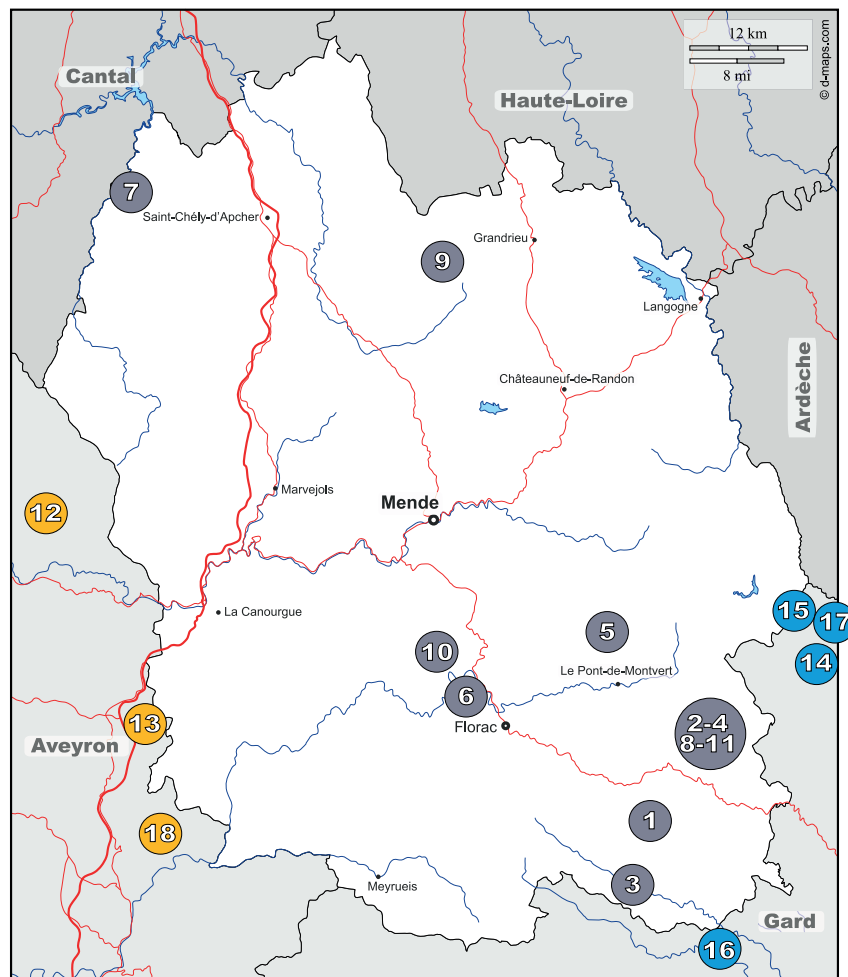

1 . LOU BANCILHON

Sabine LEROY
 Lou Bancilhon 48370 Saint-Germain-de-Calberte
 04 66 45 92 78 - 06 61 24 12 09 - leroy.s@cevennes.com -
<http://www.cevennes.com/bancilhon.htm>
 Activité(s) proposée(s) : Gîte(s),
 Produits Paysans, Viande de volaille et produits transformés,
 Légumes, Viande de boeuf/veau et plats préparés, Petits
 fruits bruts ou transformés, Vente d'animaux, Œufs : jus de
 fruits, Légumes de saisons, oeufs, Poulets, confitures

3 . GOMEZ GERARD ET DEBIEVE CATHERINE

Gérard et Catherine GOMEZ
 Les Mazes 48110 Sainte-Croix-Vallée-Française
 04 66 31 03 84 - 06 87 20 14 39 - cdebieve@laposte.net -
 Activité(s) proposée(s) : Gîte(s),
 Produits Paysans, Fruits et produits transformés à base de
 fruits, Légumes : sirop, légumes, Confiture

5 . Aire Naturelle de camping "La Barette"

Lucile PANTEL
 Finiels 48220 Le Pont-de-Montvert
 04 66 45 82 16 - lucile.camping@gmail.com -
<http://www.gites-mont-lozere.com/>
 Activité(s) proposée(s) : Camping,

7 . Ecogite des Escures



Fédé. Accueil Paysan Occitanie PM
 1, ave Salvador Allende – 11 300 Limoux
www.accueil-paysan-occitanie.com

2 . FAMILLE MATHIEU

Claudette MATHIEU
 Le Régent Faïsses 48160 Saint-Andéol-de-Clerguemort
 04 66 41 02 67 - 06 32 79 14 77 - leregentmath@gmail.com -
 Activité(s) proposée(s) : Gîte(s), Visite de ferme,
 Produits Paysans, Petits fruits bruts ou transformés, Fruits et
 produits transformés à base de fruits, Légumes : confitures de fruits
 sauvages ou cultivés, Produits salés ou sucrés à base de châtaigne
 , légumes , jus de fruits, confitures, fruits frais.
 Production en : AB, AOC, N&P

4 . LE LAUZAS, gites, chambres, rivière

Olivier et Miriam CHARTON
 LIEU DIT LE LAUZAS 48160 Saint-Andéol-de-Clerguemort
 - 06 07 23 32 89 - tounezi@gmail.com - <http://www.causses-cevennes.com/le-lauzas/>
 Activité(s) proposée(s) : Chambre(s) d'hôtes, Gîte(s), Table d'hôtes,
 Activités âsines,

6 . Chez Christina Von Wysocki

Gralhon 48400 Florac
 04 66 45 29 85 - 06 60 68 53 69 - pirouette.ee@orange.fr -
<http://reitschulepirouette.wordpress.com/>
 Activité(s) proposée(s) : Chambre(s) d'hôtes, Table d'hôtes, Activités
 équestres, Accueil d'enfant(s),

8 . BULLE D'O2



Christophe VIDAL
 les Escures 48310 Saint-Juéry
 04 66 31 64 38 - 06 74 63 71 46 -
 ecologitedesescures48@orange.fr -
 Activité(s) proposée(s) : Gîte(s),
 Produits Paysans, Produits laitiers de vache : eau de bouleau ,
 Veaux, Porcs, , Confitures et soupes. **Production en : AB**

9 . Chez Michel COGOLUEGNES

Chazals 48700 Saint-Denis-en-Margeride
 06 80 59 08 79 - lesrobins48@gmail.com -
 Activité(s) proposée(s) : Gîte(s),
 Viande de mouton/agneau et plats préparés

11 . Chez Gérard ALISE

Gérard et Vilas Alise
 Conches 48240 Saint-Frézal-de-Ventalon
 04 66 45 57 43 - 06 85 81 49 87 - gitedeliou@free.fr -
 http://www.gitedeliou-cevennes.fr/
 Activité(s) proposée(s) : Gîte(s),

13 . bellas

Laurent et Céline FAGES
 bellas 12150 Sévérac-le-Château
 05 65 71 68 91 - celine.debellas@gmail.com -
 Activité(s) proposée(s) : Gîte(s),

15 . MAS LA SOUREILHADE

Marie et Michel GIMENEZ
 Rieusset 30450 Pontails-et-Brésis
 04 66 61 13 67 - 06 76 20 96 34 - contact@cevennes-gite-
 soureilhade.com - http://www.cevennes-gite-
 soureilhade.com/
 Activité(s) proposée(s) : Chambre(s) d'hôtes, Gîte(s), Relais,

17 . LE FRONTAL HAUT

Anne GUASTELLA
 Le frontal haut 30450 Malons-et-Elze
 07 70 11 32 16 - annefrontal@gmail.com -
 http://annefrontal.wix.com/lefrontalhaut
 Activité(s) proposée(s) : Gîte(s),

Version imprimable A4

Noëlle REYNAUD
 Hameau de Salson 48240 Saint-Frézal-de-Ventalon
 04 66 31 47 85 - bulledo2.lesalson@yahoo.com -
 http://www.bulledo2-cevennes.fr/
 Activité(s) proposée(s) : Chambre(s) d'hôtes, Gîte(s), Table d'hôtes,

10 . Les Gîtes du VIGOS

Dominique et Carol SERRANO
 le vigos 48320 Ispagnac
 06 50 28 81 97 - martinecarol.serrano@yahoo.fr - https://www.gite-
 causecevennes.fr/
 Activité(s) proposée(s) : Gîte(s), Activités équestres, Activités âsines,

12 . ROQUESENAUBRAC

Pascal et Jeanine DEVOILLE
 Roques 12470 Prades-d'Aubrac
 05 65 70 46 78 - 06 43 11 44 38 - roc.abrac@nordnet.fr -
 http://roquesenaubrac.wix.com/rocabrac
 Activité(s) proposée(s) : Gîte(s), Visite de ferme,
 Produits Paysans, Légumes : roquesenaubrac.

Production en : AB, N&P

14 . Ferme bio de La Baraque

Jonas/Lysanne Nivon/Bruneau
 Ferme bio de la Baraque 30450 Aujac
 04 66 61 12 77 - 06 60 30 83 26 - fermedelabaraque@laposte.net -
 http://aujac.fr/camping-a-la-ferme/la-baraque-camping-chambres-
 dhotels-et-table-paysanne/
 Activité(s) proposée(s) : Chambre(s) d'hôtes, Gîte(s), Camping,
 Camping-car à la barrière, Table d'hôtes,
 Produits Paysans, Légumes : pâté végétal aux champignons
 sauvages , confitures diverses. **Production en : AB, N&P**

16 . BOUDET MARIE ET LUC

Marie et Luc BOUDET
 Bannière route Corniche des Cévennes 30270 Saint-Jean-du-Gard
 04 66 85 13 05 - 06 60 91 15 37 - boudetluc@free.fr -
 http://bannierestjean.wix.com/vallon-de-banniere
 Activité(s) proposée(s) : Chambre(s) d'hôtes, Gîte(s), Relais,
 Produits Paysans, Produits laitiers de brebis : pâtés, plats cuisinés

18 . NAMASTÉ-GITE DE PEYRELADE

Régine et Jean-Marie ALBARET
 Peyrelade 12640 Rivière-sur-Tarn
 06 09 35 47 18 - gite.namaste@gmail.com - http://www.gite-
 namaste.fr/
 Activité(s) proposée(s) : Gîte(s),

LÉGENDE DES MODES DE PRODUCTION



AB : [Agriculture Biologique](#)



AOC : [Appellation d'Origine Contrôlée](#)



N&P : [Mention Nature & Progrès](#)



IGP : [Identification Géographique Protégée](#)



Demeter : [Demeter](#)



Label Rouge : [Label Rouge](#)



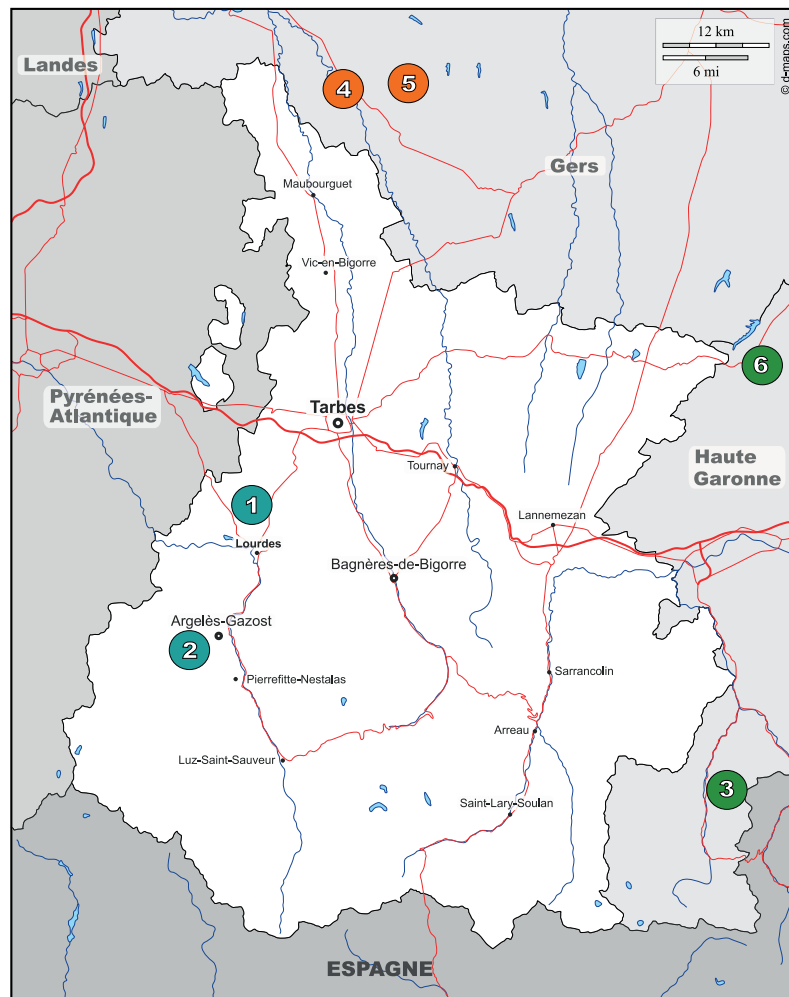

1 . Ferme Laurens

Daniel Laurens
3, route d'ade 65100 Bartres
05 62 42 34 96 - 06 77 17 98 53 - ferme.laurens@sfr.fr -
<http://www.lourdes-chambres-hotes.com/>
Activité(s) proposée(s) : Chambre(s) d'hôtes, Table d'hôtes,
Produits Paysans, Viande de boeuf/veau et plats préparés :
produits fermiers. Production en : AB

2 . La ferme paysanne lama'ranthe

Florence et Elouan CORBIER
5 chemin de Lardemey - Quartier les Gerbes
65400 Arras-en-Lavedan
05 62 92 86 29 - florence.corbier@orange.fr -
Activité(s) proposée(s) : Accueil Social,

3 . ARTIGAOU

Christine et Robert Laurens
le Village 31110 Artigue
05 61 94 36 15 - 06 82 44 02 25 - christine@artigaou.fr -
<http://www.artigaou.fr/>
Activité(s) proposée(s) : Chambre(s) d'hôtes, Gîte(s),

4 . FERME DES QUATRE GRACES

Stéphanie et Christophe MASSON
Hameau de Cayron Cassagnau 32160 Beaumarchés
06 26 60 59 24 - fermedesquatregraces@orange.fr -
<http://www.quatregraces.fr/>
Activité(s) proposée(s) : Visite de ferme,
Produits Paysans, Viande de boeuf/veau et plats préparés,
Viande de porc et charcuterie

5 . Maison d'Hôtes "A Laurio"

Jean-Luc DRUSSEL
Lieu-Dit Laurio 32230 Louslitges
07 72 34 05 29 - 07 72 34 05 29 - gitelaurio@gmail.com -
<https://gitelaurio.wixsite.com/laurio>
Activité(s) proposée(s) : Chambre(s) d'hôtes, Gîte(s), Table
d'hôtes, Accueil Social, Accueil d'enfant(s),

6 . LA FERME DU MOT

Yvette BEFFEYTE
le mot 31350 Saint-Pé-Delbosc
05 61 88 16 11 - 06 86 54 22 15 - yvette.beffeyte@orange.fr -
Activité(s) proposée(s) : Gîte(s),

LÉGENDE DES MODES DE PRODUCTION



AB : [Agriculture Biologique](#)



AOC : [Appellation d'Origine Contrôlée](#)



N&P : [Mention Nature & Progrès](#)



IGP : [Identification Géographique Protégée](#)



Demeter : [Demeter](#)



Label Rouge : [Label Rouge](#)

ACCUEIL PAYSAN EN PYRÉNÉES ORIENTALES (66) ET LES STRUCTURES LIMITOPHES

Année 2020

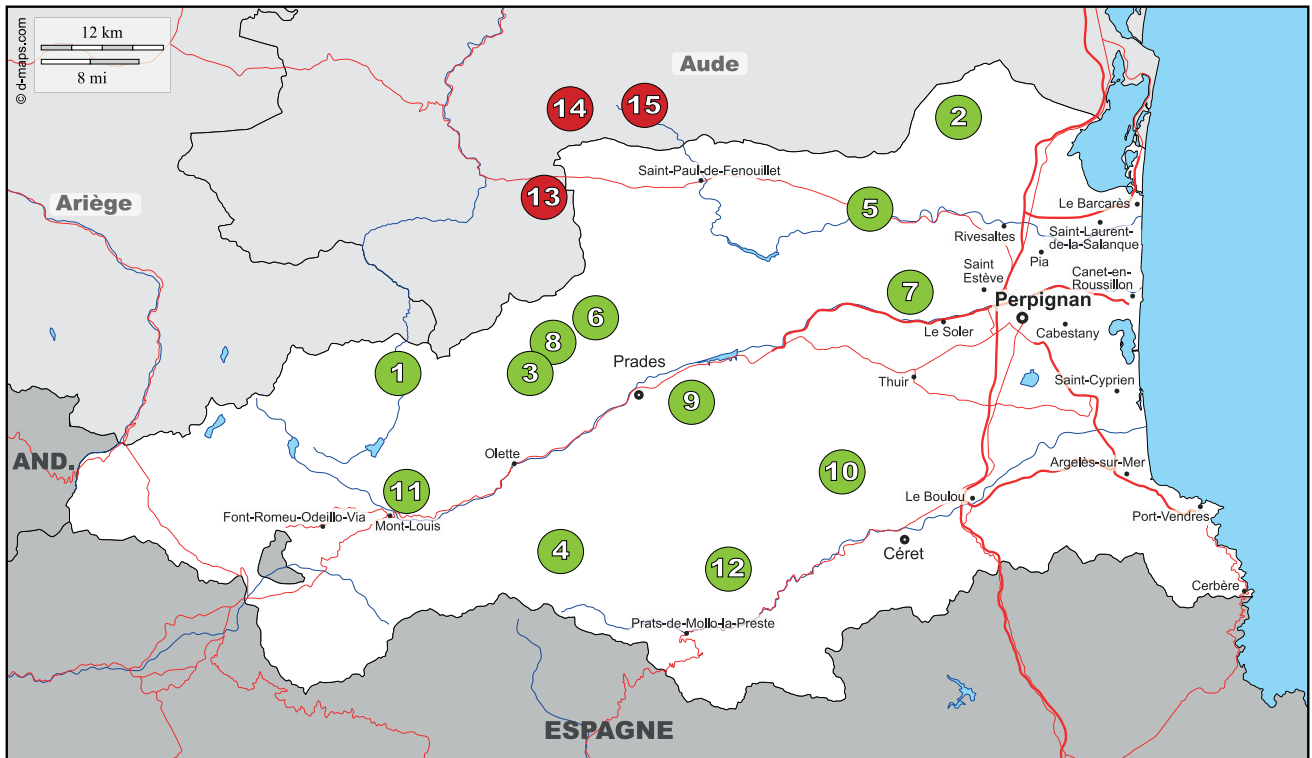

1 . VAGABOND'ÂNE

Claudine et Bruno CHABOUREAU-MAGDINIER
2 Place des Peupliers Rieurtort 66210 Puyvalador
04 68 04 41 22 - vagabondane@free.fr -
<http://www.vagabondane.com/>

Activité(s) proposée(s) : Activités âsines,

Produits Paysans, Petits fruits bruts ou transformés : Confiture de cassis

3 . CAMPING EL MANAU

Vandermeulen et Michel Nele
A L'ichart 66500 Nohèdes
04 68 96 50 36 - 07 85 13 67 38 - nele.vandermeulen@free.fr -
<http://www.elmanau.com/>

Activité(s) proposée(s) : Gîte(s), Camping,

Viande de mouton/agneau et plats préparés

5 . DOMAINE PONS GRALET

Christian et Hélène GRALET
2 boulevard Jean Jaurès 66310 Estagel
04 68 57 23 83 - 06 71 07 66 22 - dom.ponsgralet@wanadoo.fr -
<http://www.ponsgralet.com/>

Activité(s) proposée(s) : Camping-car à la barrière, Visite du vignoble & du caveau,

Produits Paysans, Vins et jus de raisin : Rouge, Vin Doux Naturel, Vin Rosé, Huile l'Olive, Côte du ROussillon Blanc et vin blanc Sec. **Production en : AB, AOC, IGP**

2 . LA BELLE AURIOLE

Bertrand LEPINE
La Belle Auriole 66600 Opoul-Périllos
04 68 29 19 26 - 06 75 01 33 33 - bertrand.lepine66@yahoo.fr -
<http://www.labelleauriole.fr/>

Activité(s) proposée(s) : Gîte(s), Camping, Camping-car à la barrière, Visite de ferme,

Produits Paysans : Spiruline

4 . LA CAVALE

Michel et Florence GORSSE
La Cavale 66360 Mantet
04 68 05 57 59 - lacavale@wanadoo.fr - <http://la-cavale.fr/>

Activité(s) proposée(s) : Chambre(s) d'hôtes, Relais, Table

d'hôtes, Activités équestres,

6 . Mas Lluganas

Eric et Isabelle Tublet
Mas Lluganas 66500 Mosset
04 68 05 00 37 - 06 09 35 09 98 - maslluganas@orange.fr -
<http://maslluganas.com/>

Activité(s) proposée(s) : Chambre(s) d'hôtes, Gîte(s), Auberge,

Produits Paysans, Viande de volaille et produits transformés, Viande de boeuf/veau et plats préparés : Veau "Rosée des pyrénées", pigeons, Canard Gras en conserves.

Production en : AB

**7 . Llobet**

Jean Llobet
Mas Averos 66370 Pézilla-la-Rivière
04 68 92 04 16 - -

Activité(s) proposée(s) : Visite de ferme,

Produits Paysans, Fruits et produits transformés à base de fruits, Produit à base de miel : Miel, Huiles d'olive

9 . Porret Jean-Etienne

Jean-Etienne Porret
Chemin de la Remonde - Lloncet 66500 Los Masos
04 30 45 11 41 - 06 24 80 06 56 - hadewychve@yahoo.com -

Activité(s) proposée(s) : Gîte(s),

Produits Paysans, Viande de mouton/agneau et plats préparés, Viande de porc et charcuterie : viande d'agneau.

Production en : **AB**

11 . Camping de La Llagonne

Claire et Yves Beaudoin
Carrer de la Quillane 1 chemin de Fedges 66210 La Llagonne
06 42 10 90 14 - tramontane1@wanadoo.fr -

<http://www.chevauxdelatramontane.com/>

Activité(s) proposée(s) : Camping, Activités équestres,

13 . TABLES ET CHAMBRES D'AYGUES BONNES

Colette CHAZALET
Aygues Bonnes 11140 Puilarens
04 68 20 51 90 - colette.chazalet@wanadoo.fr -

Activité(s) proposée(s) : Chambre(s) d'hôtes, Relais, Table d'hôtes,

Viande de boeuf/veau et plats préparés

15 . GITE DE LA BASTIDE

Richard et Néli LE MASSON
La Bastide 11190 Camps/Agly 11190 Camps-sur-l'Agly
04 68 69 87 57 - 06 80 57 77 55 - cb@labastide.net -

<http://www.labastide.net/>

Activité(s) proposée(s) : Chambre(s) d'hôtes, Relais, Table d'hôtes,

Produits Paysans, Viande de boeuf/veau et plats préparés :

Viande de Veau et Bœuf. **Production en : Label Rouge**

8 . Gîte du moulin, AU MILIEU DE NULLE PART

Josette Souplet
chemin de las planes chemin du moulin 66500 Urbanya
06 06 99 04 55 - 06 06 99 04 55 - josettesouplet@orange.fr -

Activité(s) proposée(s) : Gîte(s),

10 . Mas Roque

Camille et Bernard COSTESEQUE-BAUX
Mas Roque 66400 Tellet
04 68 39 44 10 - lemasroque@orange.fr -

Activité(s) proposée(s) : Gîte(s), Table d'hôtes, Accueil Social,

12 . L'étoile de la Bergère

VIRGINIE MORIN
Mas Sobraques 66150 Montferrer
07 79 46 93 42 - etoiledelabergere486@gmail.com -

Activité(s) proposée(s) : Gîte(s),

Produits Paysans, Produits laitiers de brebis : Glace au lait de brebis. **Production en : AB**

14 . LA BORDE JEAN-MARIE

Andreas et Monika MÜLLER
La Borde Jean-Marie 11500 Saint-Louis-et-Parahou
04 68 20 24 09 - info@labordejeanmarie.com -

<http://www.labordejeanmarie.com/>

Activité(s) proposée(s) : Gîte(s),

Produits Paysans, Produits laitiers de brebis : Fromage de Brebis, Merguez de Brebis, Viande de Porc. **Production en : AB**

LÉGENDE DES MODES DE PRODUCTION

AB : [Agriculture Biologique](#)



AOC : [Appellation d'Origine Contrôlée](#)



N&P : [Mention Nature & Progrès](#)



IGP : [Identification Géographique Protégée](#)



Demeter : [Demeter](#)



Label Rouge : [Label Rouge](#)



ACCUEIL PAYSAN DANS LE TARN (81) ET LES STRUCTURES LIMITOPHES

Année 2020

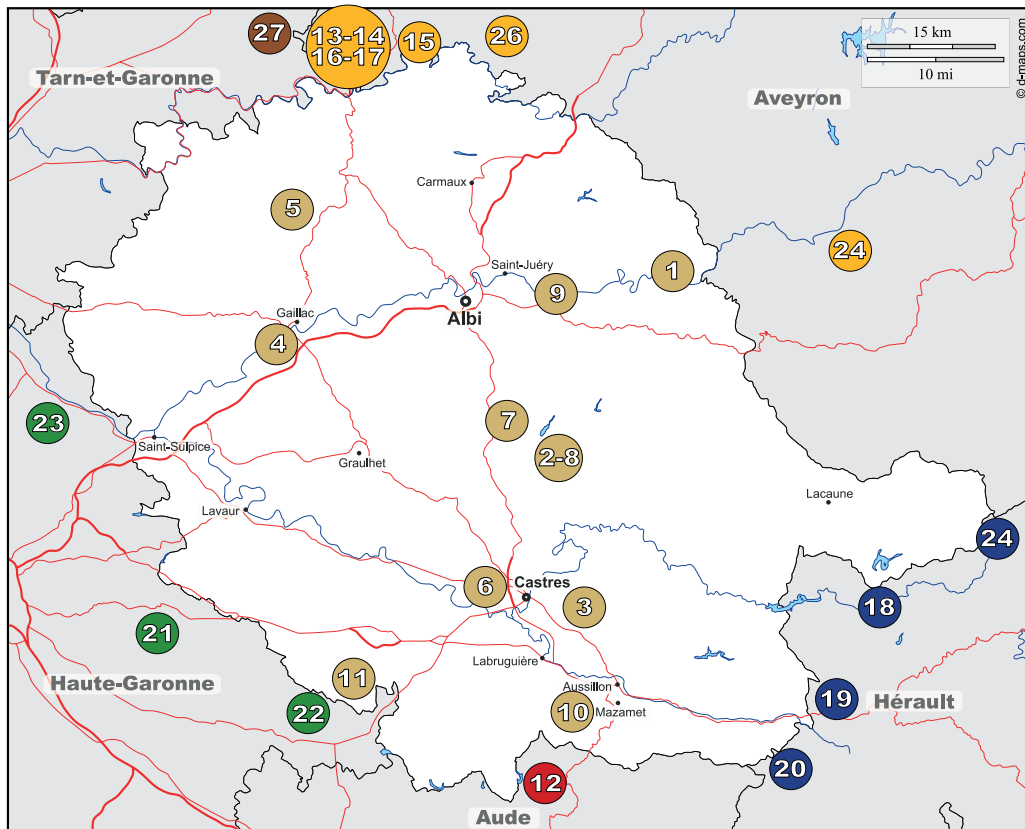

1 . Chez Richard et Geneviève MARIETTA-FOURNIL

La Borde 81340 Trébas
05 63 55 91 42 - fournil.marietta@wanadoo.fr -
<http://www.fournilmarietta.com/>

Activité(s) proposée(s) : Chambre(s) d'hôtes, Gîte(s), Table d'hôtes,
Produits Paysans, Produit à base de miel : Apis Vinaegria.

Production en : N&P

3 . GÎTE DE LA TRUIE QUI FILE

Dominique et Danielle FISTIÉ
Ferme de Lavergne D66 81490 Noailhac
05 63 50 59 82 - 06 72 48 10 97 - dominique.fistie@wanadoo.fr -
<http://www.gitedelatruiequifile.fr/>

Activité(s) proposée(s) : Gîte(s), Relais, Accueil Social,
Produits Paysans,

5 . DOMAINE DE PEYRES-COMBE

Victor et Marylise BRUREAU
La Combe Peyres-combe 81140 Andillac
05 63 33 94 67 - peyres-combe@wanadoo.fr -
<http://www.domainepeyres-combe.fr/>

Activité(s) proposée(s) : Gîte(s),
Produits Paysans, Vins et jus de raisin : FRISELIS, Peyres-combe
rouge 2008, FLAVEURS D'AUTOMNE. Production en : AB

2 . LOUBET SABINE ET JEAN-PHILIPPE

Jean-Philippe et Sabine LOUBET
La Carausinié 81360 Montredon-Labessonnié
05 63 75 37 19 - sabine.houles@wanadoo.fr -
Activité(s) proposée(s) : Gîte(s),

4 . FERME BOIS MOISSET

Sylvie et Philippe LEDRAN
St-Martin Bois Moysset 81600 Montans
05 63 40 41 12 - 06 52 25 96 54 - bois.moisset@laposte.net -
Activité(s) proposée(s) : Chambre(s) d'hôtes, Table d'hôtes,
Produits Paysans, Vins et jus de raisin : Vin.

Production en : AB, AOC

6 . DOMAINE DE PUY SAINT JAMMES

Bruno et Christine CAVALIÉ
Domaine de Puy Saint Jammes 105 Route de la Fédial 81100
Castres
05 63 74 77 86 - 06 14 19 08 45 - puySaintjammes@orange.fr -
<https://sites.google.com/site/ledomainedepuySaintjammes/>
Activité(s) proposée(s) : Gîte(s), Camping-car à la barrière,
Produits Paysans, Produits d'épicerie : céréales

**7 . la ferme de Bellegarde**

Lydie et Philippe HALLET
 Bellegarde route d'Albi 81120 Réalmont
 05 63 45 50 83 - 06 83 15 48 69 - lydie.hallet@orange.fr -
<http://www.chambres-hotes-ferme-tarn.com/>
 Activité(s) proposée(s) : Chambre(s) d'hôtes, Table d'hôtes, Visite de ferme,

Produits Paysans, Produits laitiers de chèvre : les fromages de Bellegarde

9 . LE JARDIN DES ONDINES

Christiane et Sandrine MIOT
 Longouyrou 81350 Crespinet
 05 63 53 41 59 - 06 12 67 46 23 - lejardindesondines81@gmail.com -
 Activité(s) proposée(s) : Gîte(s),

Produits Paysans, Légumes : Légumes biologiques.

Production en : AB, N&P

11 . SCEA SUD AUTAN

Marine BATIGNE
 2 chemin de la Jonquiere, les Hangars 81700 Garrevaques
 06 44 92 38 34 - 06 44 92 38 34 - batignemarine@gmail.com -
 Activité(s) proposée(s) : Gîte(s),

13 . FERME ÉQUESTRE DE DAODOU

Marie-Pascale BARTHÈYE-GAUFFRE
 Bégonnières, Daoudou 12270 Najac
 05 65 29 74 11 - 06 77 06 59 27 - ferme.daoudou@wanadoo.fr -
<http://www.daoudou.fr/>
 Activité(s) proposée(s) : Gîte(s), Activités équestres, Accueil Social,
Produits Paysans, Fruits et produits transformés à base de fruits : jus de pommes. Production en : AB

15 . CAMPING LE GOURPASSOU

Jean-Loup et Léna BRIANE
 Ferme de Cessetières 12270 Bor-et-Bar
 07 80 34 57 61 - contact@camping-legourpassou.com -
<http://www.camping-legourpassou.com/>
 Activité(s) proposée(s) : Gîte(s), Camping, Visite de ferme,

17 . LE COUSTALOU

Pierre-Jean BARTHEYE
 11 rue du Château 12270 Najac
 06 81 31 70 02 - pierrejeanbartheye@gmail.com -
 Activité(s) proposée(s) : Chambre(s) d'hôtes,

8 . COUTAREL

Blandine et Daniel Bouisset
 la Borie Maigre 81360 Montredon-Labessonnié
 05 63 75 12 78 - bouisset.blandine@orange.fr -
<http://www.coutarel.com/>
 Activité(s) proposée(s) : Chambre(s) d'hôtes, Gîte(s),

10 . LA FERME DES ANES D'AUTAN

Myriam DEREIX
 La Métairie Neuve 81200 Aiguefonde
 06 95 26 69 63 - myriam.dereix@gmail.com -
<http://www.lesanesdautan.com/>
 Activité(s) proposée(s) : Chambre(s) d'hôtes, Table d'hôtes,
 Activités âsines,
Produits Paysans, Cosmétique : cosmétiques Les Ânes d'Autan. Production en : AB, N&P

12 . LA VENTAILLOLE

Marie-Claude et Robert CURBIERES
 1, La Ventaillole 11610 Ventenac-Cabardès
 04 68 24 92 74 - 06 81 00 72 93 - mcbcurbieres@gmail.com -
<http://domaine-ventaillole.fr/>
 Activité(s) proposée(s) : Chambre(s) d'hôtes, Camping-car à la barrière, Table d'hôtes, Visite du vignoble & du caveau,
Produits Paysans, Vins et jus de raisin : Vins bio.

Production en : AB, AOC

14 . FERME DU MARIGOT

Véronique et Francis ENJALBERT
 Sourbins 12270 La Fouillade
 05 65 65 82 28 - 06 09 39 83 28 - ferme.marigot@wanadoo.fr -
<http://fermemarigot.wix.com/fermemarigot>
 Activité(s) proposée(s) : Chambre(s) d'hôtes, Gîte(s), Ferme pédagogique,
Produits Paysans, Produits d'épicerie, Fruits et produits transformés à base de fruits, Produits laitiers de vache : huile de colza, jus de pommes, lait, Purée, confiture de châtaignes, Pâtes au blé dur. Production en : AB

16 . CAMPING DES ETOILES

Sylvie et Pierre BRUGEL
 Sourbins 12270 Najac
 06 22 03 00 69 - 06 22 03 00 69 - campingdesetoiles@sfr.fr -
<http://www.campingdesetoiles.fr/>
 Activité(s) proposée(s) : Gîte(s), Camping, Auberge,

18 . DOMAINE DU PIOCH

Théa OUDHOF
 Le Pioch 34330 Fraisse-sur-Agout
 04 67 97 61 72 - nico-oudhof@wanadoo.fr -
<http://www.lepioch.com/>
 Activité(s) proposée(s) : Gîte(s), Camping, Table d'hôtes,
Produits Paysans, Viande de mouton/agneau et plats préparés : agneau



**19 . FERME DES ENCLAUSES (EARL)**

Thérèse WALRAVE
Les enclauses 34220 Courniou
04 67 97 03 58 - lesenclauses@orange.fr -
<http://www.lesenclauses.fr/>

Activité(s) proposée(s) : **Chambre(s) d'hôtes, Gîte(s), Camping, Camping-car à la barrière, Visite de ferme, Accueil Social, Viande de mouton/agneau et plats préparés**

21 . LA SAUGE BLEUE

Catherine DE MALMAZET
En Gaillac 31460 Caraman
05 34 66 97 74 - 06 40 14 79 78 - lasaugebleue@gmail.com -
<http://www.lasaugebleue.fr/>

Activité(s) proposée(s) : **Chambre(s) d'hôtes, Table d'hôtes,**

23 . Champigite

Philippe CHAU
2846, route de Verrière Les Convertigues 31380 Montjoire
05 61 84 61 78 - 06 31 02 14 59 - philippe@champigite.fr -
<http://www.champigite.fr/>

Activité(s) proposée(s) : **Chambre(s) d'hôtes, Gîte(s), Produits Paysans, Légumes : champignons comestibles**

25 . LES GARRICS

Laurence et Jean-Marc ALRIC
Le Salze 12480 Saint-Izaire
05 65 99 44 03 - 06 71 88 76 82 - alricjean-marc@orange.fr -
<https://www.fromageriedusalze.com/>

Activité(s) proposée(s) : **Gîte(s), Produits Paysans, Produits laitiers de brebis : Fromages frais, Tommes de brebis, yaourts de brebis. Production en : AB**

20 . LA FERME DE ROQUECAVE

Carole et Ingo et Ingo HERBST
Roquecave 34210 Ferrals-les-Montagnes
04 67 97 20 09 - roquecave@wanadoo.fr - <http://roquecave.fr/>

Activité(s) proposée(s) : **Gîte(s), Produits Paysans, Produits laitiers de chèvre : Fromage de chèvre**

22 . Chez Pépe

Pierre Perez
160 route de saint félix 31540 Roumens
05 61 83 94 93 - 06 63 36 84 00 - pierre-perez@neuf.fr -

Activité(s) proposée(s) : **Table d'hôtes, Produits Paysans : escargots**

24 . La Ferme du Devès

Claude et Anne Cagniard
lieu dit le devès par Ginestet 34610 Castanet-le-Haut
06 82 69 24 21 - lafermedudeves@gmail.com -
https://www.facebook.com/La-Ferme-du-Dev%C3%A8s-2285812551685819/?modal=admin_todo_tour

Activité(s) proposée(s) : **Relais, Table d'hôtes, Visite de ferme, Accueil Social,**

26 . FERME DES TRONQUES

Marc et Régine FOULQUIER
Les Tronques 12440 La Salvétat-Peyralès
05 65 81 81 34 - info@lestronques.net - <https://www.lestronques.net/>
Activité(s) proposée(s) : **Chambre(s) d'hôtes, Camping, Table d'hôtes, Produits Paysans, Viande de volaille et produits transformés, Viande de boeuf/veau et plats préparés : Porc , volailles , viande bovine**

LÉGENDE DES MODES DE PRODUCTION

AB : [Agriculture Biologique](#)



AOC : [Appellation d'Origine Contrôlée](#)



N&P : [Mention Nature & Progrès](#)



IGP : [Identification Géographique Protégée](#)



Demeter : [Demeter](#)



Label Rouge : [Label Rouge](#)

ACCUEIL PAYSAN DANS LE TARN-ET-GARONNE (82) ET LES STRUCTURES LIMITOPHES

Année 2020

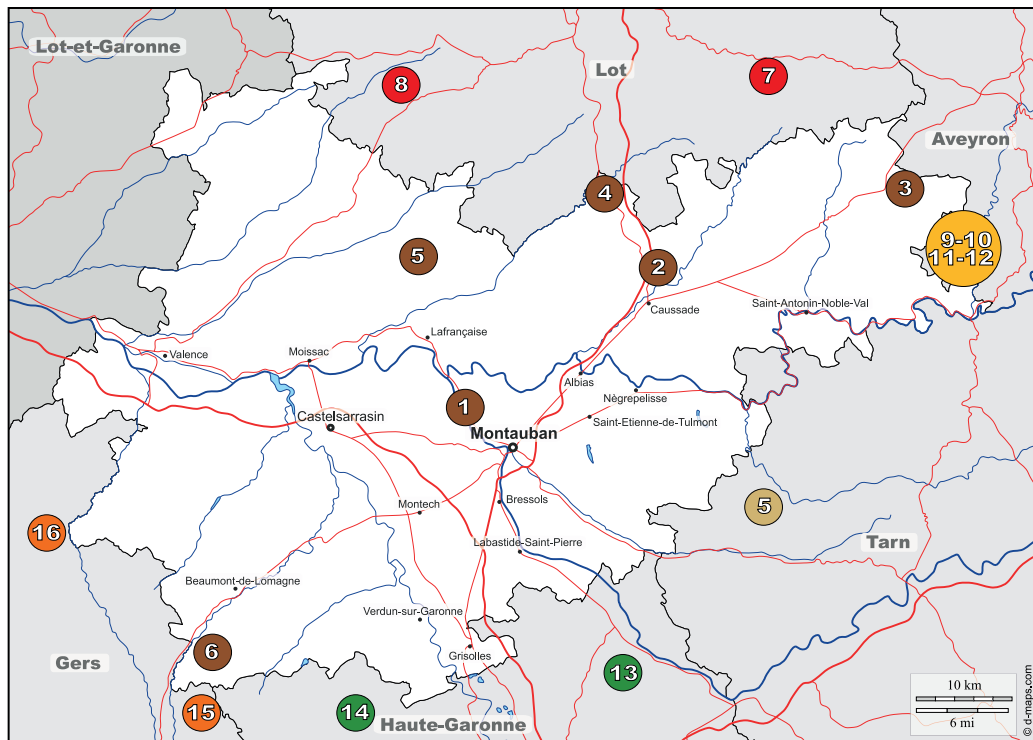

1 . BEDENES FRANCIS ET ROLANDE

Rolande et Francis BEDENES
1615A, route de Montauban lieu dit : Capelle 82290
Albefeuille-Lagarde
05 63 67 43 73 - 06 95 91 71 51 - bedbio@yahoo.fr -
<http://rolandebedenes.site.com/gitete>

Activité(s) proposée(s) : Gîte(s),

Produits Paysans, Produits d'épicerie : huile de tournesol,

Légumes , blé, tournesol. **Production en : AB, N&P**

3 . FERME EQUESTRE DE LEYMOU

François CAZES
Leymou 82160 Parisot
05 63 65 70 60 - 06 81 78 02 71 - francois.cazes@orange.fr -
<http://www.centrequestre-najac.com/>

Activité(s) proposée(s) : Chambre(s) d'hôtes, Gîte(s),
Camping,

5 . Gîte du grand tilleul de la forge

Corinne Sicard
Boulbènes Basses - Mazères boulbènes basses 82110
Cazes-Mondenard
05 63 95 82 19 - 06 41 28 93 75
jean-pierre.sicard-1@orange.fr -

Activité(s) proposée(s) : Gîte(s),

7 . LA LOGE

Jean-Marie et Jacqueline AILLET
La Loge 46260 Concots
06 29 84 21 03 - jeanmarie.aillet@orange.fr -
<http://www.chemindecompostelle.com/lalogette/>

Activité(s) proposée(s) : Relais, Table d'hôtes,

Produits Paysans, Viande de mouton/agneau et plats

préparés : agneau et merguez. **Production en : AB**

2 . GITE LA P'TITE FERME

René et Marie-Thérèse TEYSSÉDOU
332 Chemin de Jagot 82300 Caussade
05 63 93 06 03 - 06 83 82 14 16 -
contact@gitelaptiteferme.com -
<http://www.gitelaptiteferme.com/>

Activité(s) proposée(s) : Gîte(s),

4 . DOMAINE DE LAFAGE EARL

Bernard et Christine BOUYSSOU
Lieu dit Lafage 82270 Montpezat-de-Quercy
05 63 02 06 91 - 06 22 57 71 08 -
bernard.bouyssou@free.fr -
<http://www.domainedelafage82.fr/>

Activité(s) proposée(s) : Gîte(s),

Produits Paysans, Vins et jus de raisin : A.O.C. Coteaux du
Quercy. **Production en : AB, AOC, IGP**

6 . Ferme de la Garière

Fanny STRUMIA
La Garière 82500 Faudoas
06 88 54 51 91 - 06 88 54 51 91 - fanny.garcia3@yahoo.fr -

Activité(s) proposée(s) : Gîte(s),

8 . FERME QUESAQUO

Delphine Lasvènes
Les Prats Lieu-dit Le Bourg 46800 Bagat-en-Quercy
06 85 32 83 72 - delphine@fermequesaquo.fr -
<http://www.fermequesaquo.fr/>

Activité(s) proposée(s) : Ferme pédagogique, Accueil
d'enfant(s),

Vins et jus de raisin

**9 . FERME ÉQUESTRE DE DAODOU**

Marie-Pascale BARTHÈYE-GAUFFRE
Bégonnères, Daoudou 12270 Najac
05 65 29 74 11 - 06 77 06 59 27 -
ferme.daoudou@wanadoo.fr - <http://www.daoudou.fr/>
Activité(s) proposée(s) : Gîte(s), Activités équestres, Accueil Social,
Produits Paysans, Fruits et produits transformés à base de fruits : jus de pommes. **Production en : AB**

11 . CAMPING DES ETOILES

Sylvie et Pierre BRUGEL
Sourbins 12270 Najac
06 22 03 00 69 - 06 22 03 00 69 - campingdesetoiles@sfr.fr
<http://www.campingdesetoiles.fr/>
Activité(s) proposée(s) : Gîte(s), Camping, Auberge,

13 . Champigite

Philippe CHAU
2846, route de Verrière Les Convertigues 31380 Montjoire
05 61 84 61 78 - 06 31 02 14 59 - philippe@champigite.fr -
<http://www.champigite.fr/>
Activité(s) proposée(s) : Chambre(s) d'hôtes, Gîte(s),
Produits Paysans : Légumes : champignons comestibles

15 . CAMPING DU MOUTON NOIR

Laurence SRUH
La bourdette 32430 Sainte-Anne
05 62 07 04 04 - 06 85 59 23 75 -
laurence.m.noir@gmail.com - <http://www.camping-mouton-noir.fr/>
Activité(s) proposée(s) : Camping, Accueil Social,
Produits Paysans, Œufs, Légumes, Conserves végétales salées et sucrées, Oeufs, oeufs

10 . FERME DU MARIGOT

Véronique et Francis ENJALBERT
Sourbins 12270 La Fouillade
05 65 65 82 28 - 06 09 39 83 28 -
ferme.marigot@wanadoo.fr -
<http://fermemarigot.wix.com/fermemarigot>
Activité(s) proposée(s) : Chambre(s) d'hôtes, Gîte(s),
Ferme pédagogique,
Produits Paysans, Produits d'épicerie, Fruits et produits transformés à base de fruits, Produits laitiers de vache : huile de colza, jus de pommes, lait, Purée, confiture de chataignes, Pâtes au blé dur. **Production en : AB**

12 . LE COUSTALOU

Pierre-Jean BARTHEYE
11 rue du Château 12270 Najac
06 81 31 70 02 - pierrejeanbartheye@gmail.com -
Activité(s) proposée(s) : Chambre(s) d'hôtes,

14 . Asinerie d'en Manaou

Florence BÉGUÉ
2381 Route de Pelleport 31530 Thil
06 79 94 96 51 - 06 79 94 96 51 - asinerie.manaou@laposte.net -
<http://asineriemanaou.jimdo.com/>
Activité(s) proposée(s) : Gîte(s), Camping, Activités âsines,
Accueil d'enfant(s),

16 . Ferme de montagnac

Daniel Carrié
Montagnac 32380 L'Isle-Bouzon
05 62 28 65 30 - 06 72 07 51 68 - carriedaniel@orange.fr
Activité(s) proposée(s) : Gîte(s),
Produits Paysans : Alcool / boissons / liquide.
Production en : AB

LÉGENDE DES MODES DE PRODUCTIONAB : [Agriculture Biologique](#)AOC : [Appellation d'Origine Contrôlée](#)N&P : [Mention Nature & Progrès](#)IGP : [Identification Géographique Protégée](#)Demeter : [Demeter](#)Label Rouge : [Label Rouge](#)