

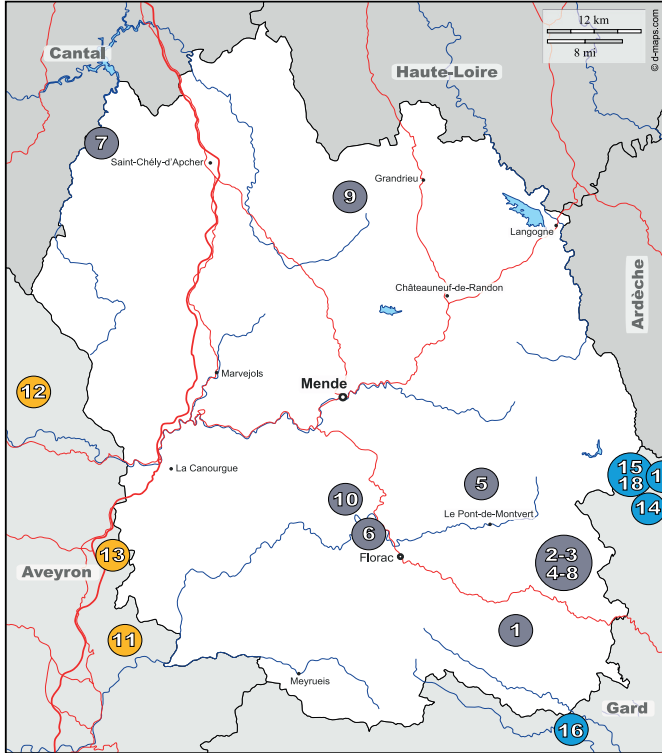



ACCUEIL PAYSAN EN LOZÈRE (48) ET LES STRUCTURES LIMITOPHES

Année 2021



LÉGENDE DES TYPES D'ACCUEIL

-  **STRUCTURES D'ACCUEIL.**
Présentation de chaque structure d'accueil à la page suivante.
-  **GÎTE**
-  **CHAMBRE D'HÔTES**
-  **RELAIS - GÎTE D'ÉTAPE - AUBERGE COLLECTIVE**
Destiné aux randonneurs ou autres sportifs, en dortoir ou chambre, avec cuisine et sanitaires communs.
-  **CAMPING**
Accueil en tente : camping à la ferme, aire naturelle...
-  **TABLE D'HÔTES**
-  **AUBERGE PAYSANNE OU DE PAYS**
-  **SÉJOURS D'ENFANTS**
-  **VISITE DE FERME - ACCUEIL À LA JOURNÉE - FERME PÉDAGOGIQUE**
-  **PRODUITS PAYSANS**
Vente directe de produits.
-  **ACTIVITÉS ÉQUESTRES, ÂNES ET AUTRES...**
Calèche, randonnées, accueil de cavaliers et randonneurs avec des ânes...
-  **ACCUEIL CAMPING CARISTE**
Accueil à la barrière pour 1 nuit, sans service.

LÉGENDE DES MODES DE PRODUCTION - RECONNAISSANCE

-  **AB : Agriculture Biologique**
-  **N&P : Mention Nature & Progrès**
-  **AOC : Appellation d'Origine Contrôlée**
-  **IGP : Identification Géographique Protégée**

1. LOU BANCILHON

Sabine LEROY

Lou Bancilhon - 48370 Saint-Germain-de-Calberte

04 66 45 92 78 - 06 61 24 12 09 - leroy.s@cevennes.com - www.cevennes.com/bancilhon.htm

Activité(s) proposée(s) :



3 Gîtes. Capacité totale : 16 pers. G1 : 5 pers. À partir de BS : 350€ - HS : 680€ / G2 : 6 pers. À partir de BS : 320€ - HS : 580€. / G3 : 5 pers. À partir de BS : 300€ - HS : 580€. /

Produit(s) paysan(s) : jus de fruits (Produit végétal transformé sur la ferme), Légumes de saisons (Produit non transformé), oeufs (Produit non transformé), Poulets (Produit non transformé), confitures (Produit végétal transformé sur la ferme)

2. FAMILLE MATHIEU

Claudette MATHIEU

Le Régent Faïsses - 48160 Saint-Andéol-de-Clerguemort

04 66 41 02 67 - 06 32 79 14 77 - leregentmath@gmail.com -

Activité(s) proposée(s) :



1 Gîte. Capacité totale : 3 pers. À partir de BS : 360€ - HS : 360€. / Visite de ferme /

Produit(s) paysan(s) : confitures de fruits sauvages ou cultivés (Produit végétal transformé sur la ferme), Produits salés ou sucrés à base de châtaigne (Produit non transformé à la ferme mais élaboré avec les productions de la ferme), légumes (Produit non transformé), jus de fruits (Produit végétal transformé sur la ferme), confitures (Produit végétal transformé sur la ferme), fruits frais (Produit non transformé) - Reconnaissance(s) : AB, AOC, N & P

3. CHEZ GÉRARD ALISE

Gérard et Vilas Alise

Conches - 48240 Saint-Frézal-de-Ventalon

04 66 45 57 43 - 06 85 81 49 87 - gitedeliou@free.fr - www.gitedeliou-cevennes.fr/

Activité(s) proposée(s) :



1 Gîte. Capacité totale : 5 pers. /

Produit(s) paysan(s) : Produit à base de miel

4. LE LAUZAS, GITES, CHAMBRES, RIVIÈRE

Olivier et Miriame CHARTON

LIEU DIT LE LAUZAS - 48160 Saint-Andéol-de-Clerguemort

France - tounezi@gmail.com - www.causses-cevennes.com/le-lauzas/

Activité(s) proposée(s) :



1 Chambre d'hôtes. Capacité totale : 3 pers. À partir de 70€ / 2 Gîtes. Capacité totale : 10 pers. G1 : 4 pers. À partir de BS : 350€ - HS : 400€ / G2 : 6 pers. À partir de BS : 400€ - HS : 550€. /

Table d'hôtes : 20€ / Activité asine /

5. AIRE NATURELLE DE CAMPING «LA BARETTE»

Lucile PANTEL

Finiels - 48220 Le Pont-de-Montvert

04 66 45 82 16 - lucile.camping@gmail.com - www.gites-mont-lozere.com/

Activité(s) proposée(s) :



Camping /

6. MAS DE GRALON

Christina Von Wysocki

Gralhon - 48400 Florac

04 66 45 29 85 - 06 60 68 53 69 - pirouette.ee@orange.fr - reitschulepirouette.wordpress.com/

Activité(s) proposée(s) :



1 Chambre d'hôtes. Capacité totale : 2 pers. À partir de 55€ / Table d'hôtes / Accueil d'enfants / Activité équestre /

7. ECOLOGITE DES ESCURES

Christophe VIDAL

les Escures - 48310 Saint-Juéry

04 66 31 64 38 - 06 74 63 71 46 - ecologitedesescures48@orange.fr -

Activité(s) proposée(s) :



1 Gîte. Capacité totale : 4 pers. /

Produit(s) paysan(s) : eau de bouleau (Produit non transformé), Veaux, Porcs, (Produit animal transformé sur la ferme), Confitures et soupes (Produit végétal transformé sur la ferme) - Reconnaissance(s) : AB

8. BULLE D'O2

Noëlle REYNAUD

Hameau de Salson - 48240 Saint-Frézal-de-Ventalon

04 66 31 47 85 - bulledo2.lesalson@yahoo.com - www.bulledo2-cevennes.fr/

Activité(s) proposée(s) :



2 Chambres d'hôtes. Capacité totale : 8 pers. À partir de 65€ / 1 Gîte. Capacité totale : 0 pers. À partir de BS : 320€ - HS : 350€. / Table d'hôtes : 27.50€ /

9. GÎTE LIMOUSIS

Michel COGOLUEGNES

Chazals - 48700 Saint-Denis-en-Margeride

France - lesrobins48@gmail.com -

Activité(s) proposée(s) :



1 Gîte. Capacité totale : 4 pers. À partir de BS : 300€ - HS : 380€. /

10. LES GÎTES DU VIGOS

Dominique et Carol SERRANO

le vigos - 48320 Ispagnac

France - martinecarol.serrano@yahoo.fr - www.gite-caussecevennes.fr/

Activité(s) proposée(s) :



3 Gîtes. Capacité totale : 20 pers. G1 : 7 pers. À partir de BS : 280€ - HS : 780€ / G2 : 8 pers. À partir de BS : 380€ - HS : 880€. / G3 : 5 pers. / Activité équestre / Activité asine /

11. NAMASTÉ-GITE DE PEYRELADE

Régine et Jean-Marie ALBARET

Peyrelade - 12640 Rivière-sur-Tarn

France - gite.namaste@gmail.com - www.gite-namaste.fr/

Activité(s) proposée(s) :



3 Gîtes. Capacité totale : 18 pers. G1 : 9 pers. À partir de BS : 700€ - HS : 800€ / G2 : 5 pers. À partir de BS : 440€ - HS : 540€. / G3 : 4 pers. À partir de BS : 400€ - HS : 500€. /

12. ROQUESENAUBRAC

Pascal et Jeanine DEVOILLE

Roques - 12470 Prades-d'Aubrac

France - roc.abrac@nordnet.fr - roquesenaubrac.wix.com/rocabrac

Activité(s) proposée(s) :



1 Gîte. Capacité totale : 6 pers. À partir de BS : 380€ - HS : 500€. / Visite de ferme /

Produit(s) paysan(s) : roquesenaubrac (Produit végétal transformé sur la ferme) -

Reconnaissance(s) : AB, N & P

13. BELLAS

Laurent et Céline FAGES

bellas - 12150 Sévérac-le-Château

05 65 71 68 91 - celine.debellas@gmail.com -

Activité(s) proposée(s) :



1 Gîte. Capacité totale : 9 pers. À partir de BS : 400€ - HS : 500€. /

14. FERME BIO DE LA BARAQUE

Jonas/Lysanne Nivon/Bruneau

Ferme bio de la Baraque - 30450 Aujac

04 66 61 12 77 - 06 60 32 75 42 - fermedelabaraque@laposte.net - aujac.fr/camping-a-la-ferme/la-baraque-camping-chambres-dhotes-et-table-paysanne/

Activité(s) proposée(s) :



3 Chambres d'hôtes. Capacité totale : 13 pers. À partir de BS : 56€ / 3 Gîtes. Capacité totale : 14 pers. G1 : 6 pers. À partir de BS : 210€ - HS : 410€ / G2 : 4 pers. À partir de BS : 180€ - HS : 295€. / G3 : 4 pers. À partir de HS : 250€. / Camping. Capacité : 20 pers. / Camping Car à la barrière / Table d'hôtes : 23€ /

Produit(s) paysan(s) : pâté végétal aux champignons sauvages (Produit non transformé à la ferme mais élaboré avec les productions de la ferme), confitures diverses (Produit végétal transformé sur la ferme) - Reconnaissance(s) : AB, N & P

15. MAS LA SOUREILHADE

Marie et Michel GIMENEZ

Rieusset - 30450 Pontails-et-Brésis

04 66 61 13 67 - 06 76 20 96 34 - contact@cevennes-gite-sourelhade.com - www.cevennes-gite-sourelhade.com/

Activité(s) proposée(s) :







1 Chambre d'hôtes. Capacité totale : 2 pers. À partir de 56€ / 3 Gîtes. Capacité totale : 18 pers. G1 : 9 pers. À partir de BS : 700€ - HS : 800€ / G2 : 5 pers. À partir de BS : 440€ - HS : 540€. / G3 : 4 pers. À partir de BS : 400€ - HS : 500€. / Gîtes d'étapes. Capacité : 2 pers. À partir de 31 € /

16. BOUDET MARIE ET LUC

Marie et Luc BOUDET

Bannière route Corniche des Cévennes - 30270 Saint-Jean-du-Gard

04 66 85 13 05 - 06 60 91 15 37 - boudetluc@free.fr - bannierestjean.wix.com/vallon-de-banniere

Activité(s) proposée(s) :    

1 Chambre d'hôtes. Capacité totale : 2 pers. À partir de 55€ / 1 Gîte. Capacité totale : 9 pers. À partir de HS : 685€. / Gîtes d'étapes. Capacité : 6 pers. À partir de 22 € /

Produit(s) paysan(s) : pâtés (Produit animal transformé sur la ferme), plats cuisinés (Produit animal transformé sur la ferme)

17. LE FRONTAL HAUT

Anne GUASTELLA

Le frontal haut - 30450 Malons-et-Elze

France - annelefrontal@gmail.com - annelefrontal.wix.com/lefrontalhaut

Activité(s) proposée(s) : 

2 Gîtes. Capacité totale : 5 pers. G1 : 2 pers. À partir de BS : 245€ - HS : 245€ / G2 : 3 pers. À partir de BS : 280€ - HS : 280€. /

18. FERME DE BASSOULS

Francine BÉRIL

Bassouls - 30450 Pontails-et-Brésis

04 66 61 20 41 - francine.beril@orange.fr - www.accueil-paysan-languedoc-roussillon.com/ysan-languedoc-roussillon.com

Activité(s) proposée(s) : 

3 Gîtes. Capacité totale : 16 pers. G1 : 5 pers. À partir de BS : 350€ - HS : 680€ / G2 : 6 pers. À partir de BS : 320€ - HS : 580€. / G3 : 5 pers. À partir de BS : 300€ - HS : 580€. /