

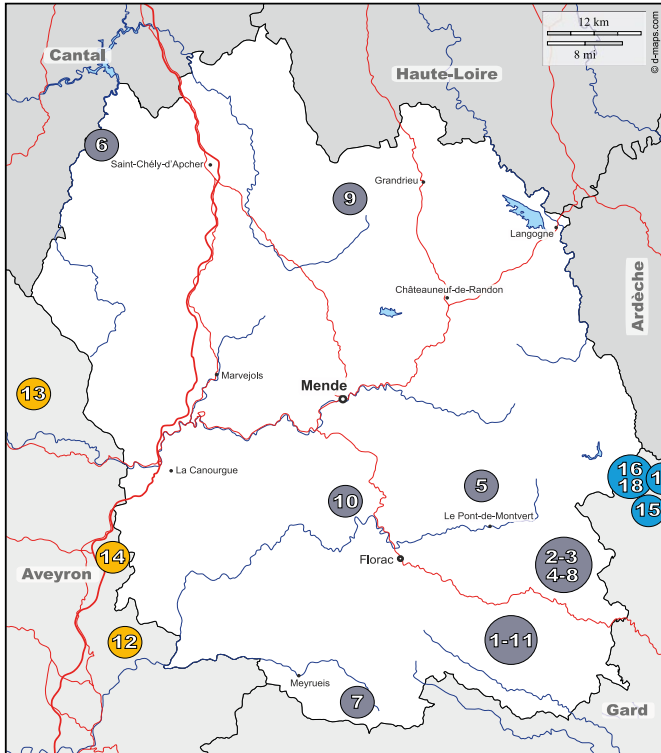

ACCUEIL PAYSAN EN LOZÈRE (48) ET LES STRUCTURES LIMITOPHES

Année 2022



LÉGENDE DES TYPES D'ACCUEIL

- 10 4** STRUCTURES D'ACCUEIL.
Présentation de chaque structure d'accueil à la page suivante.
- GÎTE
- CHAMBRE D'HÔTES
- RELAIS - GÎTE D'ÉTAPE - AUBERGE COLLECTIVE
Destiné aux randonneurs ou autres sportifs, en dortoir ou chambre, avec cuisine et sanitaires communs.
- CAMPING
Accueil en tente : camping à la ferme, aire naturelle...
- TABLE D'HÔTES
- AUBERGE PAYSANNE OU DE PAYS
- SÉJOURS D'ENFANTS
- VISITE DE FERME - ACCUEIL À LA JOURNÉE - FERME PÉDAGOGIQUE
- PRODUITS PAYSANS
Vente directe de produits.
- ACTIVITÉS ÉQUESTRES, ÂSINES ET AUTRES...
Calèche, randonnées, accueil de cavaliers et randonneurs avec des ânes...
- ACCUEIL CAMPING CARISTE
Accueil à la barrière pour 1 nuit, sans service.

LÉGENDE DES MODES DE PRODUCTION - RECONNAISSANCE

- AB** : Agriculture Biologique
- N&P** : Mention Nature & Progrès
- AOC** : Appellation d'Origine Contrôlée
- IGP** : Identification Géographique Protégée

6. ECOLOGITE DES ESCURES

Christophe VIDAL

les Escures - 48310 Saint-Juéry

04 66 31 64 38 / 06 74 63 71 46 - ecologitedesescures48@orange.fr -

Activité(s) proposée(s) :  

1 Gîtes. Capacité totale : 4 pers. G1 : 4 pers. À partir de BS : € - HS : € /

**Produit(s) paysan(s) : eau de bouleau, Veaux, Porcs Confitures et soupes-
Reconnaissance(s) : AB**

7. VALERIE FLAYOL

VALERIE FLAYOL

La Rouviere haute - 48110 Molezon

/ 06 98 48 32 62 - valerie.flayol@sfr.fr -

Activité(s) proposée(s) :   

1 Gîtes. Capacité totale : 4 pers. G1 : 4 pers. À partir de BS : 884 € - HS : € /Camping. Capacité : 1 pers.

Produit(s) paysan(s) : VIN (Produit artisanal) - Reconnaissance(s) : N & P

8. BULLE D'O2

Noëlle REYNAUD

Hameau de Salson - 48240 Saint-Frézal-de-Ventalon

04 66 31 47 85 / - bulledo2.lesalson@yahoo.com - www.bulledo2-cevennes.fr/

Activité(s) proposée(s) :   

2 Chambres d'hôtes. Capacité totale : 8 pers. À partir de 65€ /1 Gîtes. Capacité totale : 3 pers. G1 : 3 pers. À partir de BS : 320 € - HS : 350€ /Table d'hôtes pers. À partir de 27,5 € /

9. GÎTE LIMOUSIS

Michel COGOLUEGNES

Chazals - 48700 Saint-Denis-en-Margeride

/ 06 80 59 08 79 - lesrobins48@gmail.com -

Activité(s) proposée(s) : 

1 Gîtes. Capacité totale : 4 pers. G1 : 4 pers. À partir de BS : 300 € - HS : 380€ /

10. LES GÎTES DU VIGOS

Carol GRAVEROL

le vigos - 48320 Ispagnac

/ 06 50 28 81 97 - carol.graverol@yahoo.fr - www.gite-caussecevennes.fr/

Activité(s) proposée(s) :   

1 Gîtes. Capacité totale : 5 pers. G1 : 5 pers. À partir de BS : 380 € - HS : 880€ /Camping. Capacité : 1 pers. Activité équestre /Activité asine /

11. LE GALABERTES

Sophie Daune
Le Galabertes - 48370 Saint-Germain-de-Calberte
06 10 61 21 49 / - legalabertes@gmail.com -

Activité(s) proposée(s) :   

Relais 14 pers. À partir de 22€ /Table d'hôtes 14 pers. À partir de 19 € /

Produit(s) paysan(s) : Le Galabertès, Les Jardins du Galabertès- Reconnaissance(s) : N & P

12. NAMASTÉ-GITE DE PEYRELADE

Régine ALBARET
Peyrelade - 12640 Rivière-sur-Tarn
/ 06 09 35 47 18 - gite.namaste@gmail.com - www.gite-namaste.fr/

Activité(s) proposée(s) : 

3 Gîtes. Capacité totale : 17 pers. G1 : 9 pers. À partir de BS : 750 € - HS : 900€ / G2 : 4 pers. À partir de BS : 500 € - HS : 600€ / G3 : 4 pers. À partir de BS : 500 € - HS : 600€ /

13. ROQUESENAUBRAC

Pascal DEVOILLE
Roques - 12470 Prades-d'Aubrac
06 43 11 44 38 / 06 43 11 44 38 - roc.abrac@nordnet.fr - http://roquesenaubrac.wix.com/rocabrac

Activité(s) proposée(s) :   

1 Gîtes. Capacité totale : 6 pers. G1 : 6 pers. À partir de BS : 380 € - HS : 500€ /Visite de ferme /

Produit(s) paysan(s) : roquesenaubrac- Reconnaissance(s) : AB, N & P

14. BELLAS

Laurent FAGES
bellas - 12150 Sévérac-le-Château
05 65 71 68 91 / - celine.debellas@gmail.com -

Activité(s) proposée(s) : 

1 Gîtes. Capacité totale : 9 pers. G1 : 9 pers. À partir de BS : 400 € - HS : 500€ /

15. FERME BIO DE LA BARAQUE

Jonas/Lysanne Nivon/Bruneau
Ferme bio de la Baraque - 30450 Aujac
06 60 32 75 42 / - fermedelabaraque.contact@protonmail.com - http://aujac.fr/camping-a-la-ferme/la-baraque-camping-chambres-dhotes-et-table-paysanne/

Activité(s) proposée(s) :     

3 Chambres d'hôtes. Capacité totale : 13 pers. À partir de 56€ /1 Gîtes. Capacité totale : 6 pers. G1 : 6 pers. À partir de BS : 270 € - HS : € /Camping. Capacité : 4 pers.Camping car à la barrière /Table d'hôtes 15 pers. À partir de 23 € /

Produit(s) paysan(s) : pâté végétal aux champignons sauvages, confitures diverses- Reconnaissance(s) : AB, N & P

16. MAS LA SOUREILHADE

Marie GIMENEZ

Rieusset - 30450 Ponteils-et-Brésis

06 76 20 96 34 / 06 76 20 96 34 - contact@cevennes-gite-soureilhade.com - www.cevennes-gite-soureilhade.com/

Activité(s) proposée(s) :



1 Chambres d'hôtes. Capacité totale : 2 pers. À partir de 59€ / 2 Gîtes. Capacité totale : 6 pers. G1 : 4 pers. À partir de BS : 395 € - HS : 395€ / G2 : 2 pers. À partir de BS : 360 € - HS : 360€ / Relais 2 pers. À partir de 31€ /

17. LE FRONTAL HAUT

Anne GUASTELLA

Le frontal haut - 30450 Malons-et-Elze

/ 07 70 11 32 16 - annelefrontal@gmail.com - <http://annelefrontal.wix.com/lefrontalhaut>

Activité(s) proposée(s) :



2 Gîtes. Capacité totale : 5 pers. G1 : 2 pers. À partir de BS : 245 € - HS : 245€ / G2 : 3 pers. À partir de BS : 280 € - HS : 280€ /

18. BASSOULS

Francine BÉRIL

Bassouls - 30450 Ponteils-et-Brésis

04 66 61 20 41 / 07 62 30 52 70 - francine.beril@orange.fr - www.accueil-paysan-occitanie.com/

Activité(s) proposée(s) :



2 Gîtes. Capacité totale : 7 pers. G1 : 4 pers. À partir de BS : 400 € - HS : 400€ / G2 : 3 pers. À partir de BS : 300 € - HS : 385€ /